



NUEVO MODELO DE OFICINA JUDICIAL

**ESTRUCTURA ORGANIZATIVA DE LAS CIUDADES
INCLUIDAS EN LA PRIMERA FASE DE IMPLANTACIÓN**

ÍNDICE

1. BURGOS

2. CÁCERES.

3. CEUTA

4. CIUDAD REAL.

5. LOGROÑO

6. MELILLA.

7. MURCIA

8. PALMA DE MALLORCA

1. BURGOS

A) LA NUEVA OFICINA JUDICIAL EN LA CIUDAD DE BURGOS

BURGOS ha sido la ciudad de la Comunidad de Castilla y León seleccionada para participar en la primera fase del Plan del Ministerio de Justicia de Implantación de la Nueva Oficina Judicial. Los datos más importantes de esta primera fase de implantación son los siguientes:

- Tipo de experiencia de Oficina Judicial: parcial puesto que sólo participan, con la salvedad que luego se expondrá en el caso del Servicio Común General, los órganos unipersonales.
- Sede de la Oficina Judicial: única, *Edificio Nuevos Juzgados* es: Avda. Reyes Católicos, nº 51-B, 09006, BURGOS.¹
- Estado de las obras: finalizadas en 2006. Se trata de un edificio adaptado al nuevo modelo de Oficina Judicial que albergará todos los órganos unipersonales de Burgos y los Servicios Comunes Procesales que presten su apoyo a esos órganos.
- Órganos incluidos en la NOJ: Secretaria de Gobierno y de Coordinación Provincial, Decanato, SCNE, 7 Juzgados 1ª Instancia, 1 Juzgado de lo Mercantil, 4 Juzgados de Instrucción, 2 Contencioso-administrativo, 3 Juzgados de lo Penal, 3 Juzgados de lo Social, 1 Vigilancia Penitenciaria, 1 Menores, 1 Juzgado de Violencia sobre la mujer².
- Órganos excluidos de la NOJ: Colegiados (Tribunal Superior de Justicia y Audiencia Provincial). Estos órganos tienen su sede en el Palacio de Justicia sito en la Avenida de la Isla nº 10³. Precisamente por estar ubicados en una sede diferente, los Órganos Colegiados han sido excluidos de esta primera fase de implantación en la ciudad de Burgos. Posteriormente, se realizará su incorporación al modelo de Nueva Oficina Judicial. En este sentido, está previsto que las obras de

¹ No obstante la Secretaria de Gobierno también está incluida en el despliegue inicial de la nueva oficina judicial en Burgos aunque está situada en la sede del Tribunal Superior de Justicia de Castilla y León con sede en Burgos.

² Su entrada en funcionamiento está prevista el próximo día 30 de diciembre (Orden/JUS/2674/2009)

³ Actualmente la sede física de ambos órganos colegiados y mientras duren las obras de rehabilitación del Palacio de Justicia está ubicada en el viejo edificio de la C/ San Juan de esta ciudad.

rehabilitación integral del Palacio de Justicia que van a realizarse, se adapten ya al diseño de la Nueva Oficina Judicial. Además, tal y como se viene reclamando, una vez iniciado el despliegue de la primera fase de implantación en los Órganos Unipersonales, no se descarta que determinados Servicios comunes procesales, como por ejemplo el de Registro y Reparto (ventanilla única), presten también apoyo a los Órganos Colegiados de Burgos.

- Total de funcionarios afectados: 268⁴

Secretario Judicial	Gestor Procesal	Tramitador Procesal	Auxilio Judicial	Total
24	73	125	46	268

- Modelo de oficina judicial: en Burgos, como en el resto de ciudades incluidas en la primera fase de implantación del modelo de Oficina Judicial diseñado por el Ministerio de Justicia la Oficina Judicial se estructurará de la siguiente manera:

1. Unidades Procesales de Apoyo Directo cuyas dotaciones respetarán lo establecido en la Orden del Ministerio de Justicia de 18 de octubre de 2005, por la que se determina la dotación básica de las unidades procesales de apoyo directo (en adelante UPADS). Las UPADs únicamente afectarán a los órganos unipersonales

2. Servicios Comunes Procesales: los Servicios Comunes Procesales en Burgos serán de tres tipos:

- El Servicio Común General, que se encargará de realizar las labores de Registro y Reparto de los asuntos ingresados, actos de comunicación y auxilio judicial, y otras funciones accesorias de la

⁴ Se incluye la dotación del Secretario Coordinador Provincial aunque no cuenta con plantilla aprobada

labor judicial como gestión del depósito de piezas de convicción y del archivo de los procedimientos.

- El Servicio Común de Ordenación del Procedimiento, en el que se llevará a efecto la tramitación de los procedimientos en todos aquellos aspectos en que no resulte imprescindible la intervención del Juez.
- El Servicio Común de Ejecución, en el que se recibirán las sentencias y demás actos a los que la ley reconoce carácter ejecutivo para asegurar su cumplimiento en los términos que establezcan.

Cada Servicio Común Procesal prestará servicio, únicamente, a los órganos, unipersonales, incluidos en esta primera fase.

No obstante, el Servicio Común General, a diferencia de lo previsto para el Servicio Común de Ordenación y el Servicio Común de Ejecución, también prestará servicio a los Órganos Colegiados.

B). TABLAS BURGOS

-PARTIDO JUDICIAL: BURGOS

I.- SITUACION ACTUAL. PLANTA JUDICIAL Y PLANTILLA ORGANICA

A.- ORGANOS INCLUIDOS EN EL PLAN DEL MINISTERIO DE JUSTICIA DE IMPLANTACIÓN DE LA NUEVA OFICINA JUDICIAL (PLAZAS DE LA PLANTILLA ANTES DEL ACOPLAMIENTO).

PLANTA JUDICIAL	Especialización/ Compatibilización	SJ	GP	TP	AJ	Total
SECRETARIA DE GOBIERNO BURGOS		0	4	10	3	17
SECRETARÍA COORDINACIÓN PROVINCIAL	No hay plantilla aprobada	0	1	1	1	3
PRESIDENCIA-SECRETARÍA DE LA AUDIENCIA PROVINCIAL		0	1	1	1	3
DECANATO.BURGOS		0	2	2	1	5
SERV.COM.NOTIF.Y EMBARGOS BURGOS		1	5	4	10	20
JDO.1 INST.N.1 BURGOS		1	3	5	1	10
JDO.1 INST.N.2 BURGOS		1	3	5	1	10
JDO.1 INST.N.3 BURGOS		1	3	4	1	9
JDO.1 INST.N.4 BURGOS		1	3	4	1	9
JDO.1 INST.N.5 BURGOS	(registro civil)	1	4	10	1	16
JDO.1 INST.N.6 BURGOS		1	3	5	1	10
JDO.1 INST.N.7 BURGOS	(familia- capacidad)	1	3	5	1	10
JDO.MERCANTIAL DE BURGOS		1	3	5	1	10
JDO.INSTRUCCION N.1 BURGOS		1	3	5	1	10
JDO.INSTRUCCION N.2 BURGOS		1	3	5	1	10
JDO.INSTRUCCION N.3 BURGOS		1	3	5	1	10
JDO.INSTRUCCION N.4 BURGOS		1	3	5	1	10
JDO.CONT.-ADMVO.N.1 BURGOS		1	2	4	1	8
JDO.CONT.-ADMVO.N.2		1	2	4	1	8
JDO.PENAL N.1 BURGOS		1	2	4	2	9
JDO.PENAL N.2 BURGOS		1	2	4	2	9
JDO.PENAL N.3 BURGOS		1	2	4	2	9
JDO.SOCIAL N.1 BURGOS		1	2	4	2	9
JDO.SOCIAL N.2 BURGOS		1	2	4	2	9
JDO.SOCIAL N.3 BURGOS		1	2	4	1	8
JDO.VIGILANCIA PENIT.N. (BURGOS)		1	3	5	2	11
JDO.MENORES N.BURGOS		1	1	2	1	5
JDO. VSM Nº 1		1	3	5	2	10
TOTALES		24	73	125	46	268

II.- NUEVA OFICINA JUDICIAL.

II. A.- UPADs. DOTACIÓN DE PUESTOS DE TRABAJO

UPAD	Especialización/ Compatibilización	SJ	GP	TP	AJ
Primera Instancia nº 1		1	1	1	0
Primera Instancia nº 2			1	1	0
Primera Instancia nº 3		1	1	1	0
Primera Instancia nº 4			1	1	0
Primera Instancia nº 5	(registro civil)	1	2	6	1
Primera Instancia nº 6		1	1	1	0
Primera Instancia nº 7			1	1	0
Mercantil nº 1		1(Compatibiliza funciones con las de SJ de SCOP civil)	1	1	0
Instrucción nº 1		1	2	2	0
Instrucción nº 2		1	2	2	0
Instrucción nº 3		1	2	2	0
Instrucción nº 4		1	2	2	0
Contencioso Administrativo nº 1		1	1	1	0
Contencioso Administrativo nº.2			1	1	0
Penal nº 1		1	1	1	0
Penal nº 2			1	1	0
Penal nº 3		1	1	1	0
Menores nº 1			1	1	0
Vigilancia Penitenciaria		1(Compatibiliza funciones con las de SJ de SCEJ penal)	0	2	0
VSM Nº 1		1	2	2	0
Social nº 1		1	1	1	0
Social nº 2			1	1	0
Social nº 3		1(Compatibiliza funciones con las de SJ de SCEJ civil)	1	1	0
TOTALES		13+3SJ que compatibiliza n funciones	28	34	1

BALANCE DE EFECTIVOS (tras dotar las UPADs)	SJ	GP	TP	AJ
	8	45	91	45

II. B.- SCPs. DOTACIÓN DE PUESTOS DE TRABAJO

SERVICIO COMUN PROCESAL - 1 Registro y Reparto. Estadística. Actos de Comunicación y Auxilio Judicial. Depósito y archivo.		PUESTOS	SJ	GP	TP	AJ
SERVICIO COMUN GENERAL		Director	1	0	0	0
APOYO FUNCIONES GUBERNATIVAS			0	1	1	0
Sección – 1 Registro y Reparto. Estadística.	Equipo 1 Recepción de escritos, registro y reparto. Estadística.		0	3 (1Jefe de Sección)	8	0
	Equipo 2 Equipo de Auxiliares		0	0	0	5
Sección – 2 Actos de Comunicación y Auxilio Judicial	Equipo 1 Recepción, admisión y ordenación de las diligencias y Auxilio Judicial. Traslado de Copias		0	4 (1 Jefe de Sección)	8	0
	Equipo 2 Práctica de Actos de comunicación		0	1	0	21
Sección – 3 Otros servicios	Equipo 1 Depósito y Archivo. Averiguaciones y Caja.		0	0	2	3
	Equipo 2 Atención Profesionales y litigantes. Asistencia víctimas		0	4	6	0
	Equipo 3 Apoyo		0	7 (1 Jefe de Sección)	8	0
TOTALES SCP-1			1	21	33	29

SERVICIO COMUN PROCESAL – 2 Ordenación del Procedimiento	PUESTOS	SJ	GP	TP	AJ

Director		1	0	0	0
Sección – 1 Civil, C-A y Social	Ordenación del Procedimiento civil, social y C-A.	3 (1 Jefe de sección, 1 con funciones compartidas UPAD)	5	13	0
Sección – 2 Penal	Ordenación del Procedimiento penal	1 Jefe de Sección	2	6	0
Equipo común de señalamientos Atención a vistas, agenda y auxiliares		0	2 (1 Jefe de Equipo)	0	12
TOTALES SCP – 2		4 (+1 con funciones compartidas UPAD)	9	19	12

SCP – 3 (Ejecución)	PUESTOS	SJ	GP	TP	AJ
SERVICIO COMUN PROCESAL-EJECUCIÓN	Director	1	0	0	0
Sección – 1 Civil, Contencioso Administrativo Y Social		3 (1 Jefe de Sección, 2 con funciones compartidas UPAD)	6	17	0
Sección – 2 Penal		1	4	10	0
Equipo Común de Auxiliares		0	0	0	3
Totales SCP – 3		3 (+2 con funciones compartidas UPAD)	10	27	3

III.- RESUMEN GENERAL

PLANTILLA ORGANICA (dotación actual de plazas en órganos jurisdiccionales)	SJ	GP	TP	AJ
--	-----------	-----------	-----------	-----------

T O T A L	24	73	125	46
------------------	----	----	-----	----

U P A D s	SJ	GP	TP	AJ
T O T A L E S	16	28	34	1

BALANCE DE EFECTIVOS (tras dotar las UPADs)	SJ	GP	TP	AJ
	8	45	91	45

S C P s	SJ	GP	TP	AJ
SCP - 1	1	21	33	29
SCP - 2	4 (+1 con funciones compartidas UPAD)	9	19	12
SCP - 3	3 (+2 con funciones compartidas UPAD)	10	27	3
TOTAL SCps	8 (+3 con funciones compartidas UPAD)	40	79	44
Segundo BALANCE DE EFECTIVOS (tras dotar las UPADs y los SCps)	0	5	12	1

IV. SECRETARÍA DE GOBIERNO

Dotación SECRETARÍA DE GOBIERNO (Art. 464 LO 19/2003)	GP	TP	AJ
	5	12	1

BALANCE DE EFECTIVOS (tras dotar las UPADs, SCps y SGob)	0	0	0	0
--	---	---	---	---

C). RESUMEN RELACIONES DE PUESTOS DE TRABAJO DE BURGOS

CENTRO GESTOR:
SECRETARÍA GENERAL
DE MODERNIZACIÓN Y
RELACIONES CON LA
ADMINISTRACIÓN DE
JUSTICIA
COMUNIDAD AUTÓNOMA:
CASTILLA LEÓN

CENTRO DE DESTINO: SECRETARIA DE GOBIERNO

DENOMINADOR DE PUESTO	DOTACION	TIPO DE PUESTO	CUERPO	FORMA DE PROVISION
SECRETARIO DE GOBIERNO	1	SINGULARIZADO	Secretarios	Libre designación
SECRETARIO COORDINADOR	1	SINGULARIZADO	Secretarios	Libre designación
GESTION PA	2	SINGULARIZADO	Gestión P.A.	Libre designación
GESTION PA	3	GENERICO	Gestión P.A.	Concurso Traslados
TRAMITACIÓN PA	12	GENERICO	Tramitación P.A.	Concurso Traslados
AUXILIO JUDICIAL	1	GENERICO	Auxilio Judicial	Concurso Traslados

LOCALIDAD: BURGOS

CENTRO DE DESTINO: UPAD

DENOMINADOR DE PUESTO (ORGANOS UNIPERSONALES CIVIL)	DOTACION	TIPO DE PUESTO	CUERPO	FORMA DE PROVISION
SECRET. J.UPAD	4	GENERICO	Secretarios	Concurso Traslados
SECRET. J.UPAD	1 (con funciones en SCOP civil)	SINGULARIZADO	Secretarios	Concurso específico
GESTION PA	1	GENERICO	Gestión P.A.	Concurso Traslados
GESTION PA	8	GENERICO	Gestión P.A.	Concurso Traslados
TRAMITACIÓN PA	13	GENERICO	Tramitación P.A.	Concurso Traslados
AUXILIO JUDICIAL	1	GENERICO	Auxilio Judicial	Concurso Traslados

LOCALIDAD: BURGOS

CENTRO DE DESTINO: UPAD

DENOMINADOR DE PUESTO (ORGANOS UNIPERSONALES PENAL)	DOTACION	TIPO DE PUESTO	CUERPO	FORMA DE PROVISION
SECRET. J.UPAD	4	GENERICO	Secretarios	Concurso Traslados
SECRET. J.UPAD	1	GENERICO	Secretarios	Concurso Traslados
SECRET. J.UPAD	1 (con funciones en SCEJ PENAL)	SINGULARIZADO	Secretarios	Concurso específico
SECRET. J.UPAD	2	GENERICO	Secretarios	Concurso Traslados
GESTOR PA INSTRUCCIÓN	8	GENERICO	Gestión P.A.	Concurso Traslados
GESTOR PA MENORES	1	GENERICO	Gestión P.A.	Concurso Traslados
GESTOR PA VSM	2	GENERICO	Gestión PA	Concurso Traslado
GESTOR PA PENAL	3	GENERICO	Gestión P.A.	Concurso Traslados
TRAMITACIÓN PA INSTRUCCIÓN	8	GENERICO	Tramitación P.A.	Concurso Traslados
TRAMITACIÓN PA PENAL	3	GENERICO	Tramitación P.A.	Concurso Traslados
TRAMITACIÓN PA MENORES	1	GENERICO	Tramitación P.A.	Concurso Traslados
TRAMITACION PA V.P.	2	GENERICO	Tramitación P.A.	Concurso Traslados
TRAMITACIÓN PA VSM	2	GENERICO	Tramitación PA	Concurso Traslado

LOCALIDAD: BURGOS

CENTRO DE DESTINO: UPAD

DENOMINADOR DE PUESTO (ORGANOS UNIPERSONALES SOCIAL)	DOTACION	TIPO DE PUESTO	CUERPO	FORMA DE PROVISION
SECRET. J.UPAD	1 (con funciones en SCEJ civil)	SINGULARIZADO	Secretarios	Concurso específico
SECRET. J.UPAD	1	GENERICICO	Secretarios	Concurso Traslados
GESTION PA	1	GENERICICO	Gestión P.A.	Concurso Traslados
GESTION PA	2	GENERICICO	Gestión P.A.	Concurso Traslados
TRAMITACIÓN PA	3	GENERICICO	Tramitación P.A.	Concurso Traslados

LOCALIDAD: BURGOS

CENTRO DE DESTINO: UPAD

DENOMINADOR DE PUESTO (ORG UNIP CONTENC. ADMINISTRATIVO)	DOTACION	TIPO DE PUESTO	CUERPO	FORMA DE PROVISION
SECRET. J.UPAD	1	GENERICICO	Secretarios	Concurso Traslados
GESTION PA	1	GENERICICO	Gestión P.A.	Concurso Traslados
GESTION PA	1	GENERICICO	Gestión P.A.	Concurso Traslados
TRAMITACIÓN PA	2	GENERICICO	Tramitación P.A.	Concurso Traslados

LOCALIDAD: BURGOS

CENTRO DE DESTINO: SERVICIO COMÚN GENERAL

DENOMINADOR DE PUESTO	DOTACION	TIPO DE PUESTO	CUERPO	FORMA DE PROVISION
DIRECTOR	1	SINGULARIZADO	Secretarios	Libre designación
JEF.SEC. REG. REPART. Y ESTADISTICA	1	SINGULARIZADO	Gestión P.A.	Concurso específico
JEF.SEC. ACTOS COMUNICACIÓN	1	SINGULARIZADO	Gestión P.A.	Concurso específico
JEF.SEC. OTROS SERVICIOS	1	SINGULARIZADO	Gestión P.A.	Concurso específico
GESTION PA	4	GENERICICO	Gestión P.A.	Concurso Traslados
GESTION PA ESTADÍSTICA	2	GENERICICO	Gestión P.A.	Concurso Traslados
GESTION PA ATENCIÓN	2	GENERICICO	Gestión P.A.	Concurso Traslados
GESTION PA	3	GENERICICO	Gestión P.A.	Concurso Traslados
GESTION PA APOYO UPADS	6	GENERICICO	Gestión P.A.	Concurso Traslados
GESTION ACTOS COMUNICACIÓN	1	GENERICICO	Gestión P.A.	Concurso Traslados
GESTION APOYO DECANO	1	SINGULARIZADO	Gestión P.A.	Libre designación
GESTION ASISTENCIA VÍCTIMAS	2	SINGULARIZADO	Gestión P.A.	Concurso Traslados
TRAMITACIÓN APOYO DECANO	1	GENERICICO	Tramitación P.A.	Concurso Traslados
TRAMITACIÓN PA APOYO UPADS	8	GENERICICO	Tramitación P.A.	Concurso Traslados
TRAMITACIÓN PA ATENCIÓN	4	GENERICICO	Tramitación P.A.	Concurso Traslados

TRAMITACIÓN PA	20	GENERICO	Tramitación P.A.	Concurso Traslados
AUXILIO ACTOS COMUNICACIÓN	21	GENERICO	Auxilio Judicial	Concurso Traslados
AUXILIO JUDICIAL	8	GENERICO	Auxilio Judicial	Concurso Traslados

LOCALIDAD: BURGOS

CENTRO DE DESTINO: SERVICIO COMUN ORDENAC. PROCEDIMIENTO

DENOMINADOR DE PUESTO	DOTACION	TIPO DE PUESTO	CUERPO	FORMA DE PROVISION
DIRECTOR	1	SINGULARIZADO	Secretarios	Libre designación
JEF.SEC. CIV/CA/SOC	1	SINGULARIZADO	Secretarios	Concurso específico
SJ DE SEC. CIV/CA/SOC (con funciones compartidas UPAD mercantil).	1	SINGULARIZADO	Secretarios	Concurso específico
SJ de SEC.CIV/CA/SOC	1	SINGULARIZADO	Secretarios	Concurso específico
JEF.SEC. PENAL	1	SINGULARIZADO	Secretarios	Concurso específico
GESTION PA SEC.CIV/CA/SOC	2	SINGULARIZADO	Gestión P.A.	Concurso específico
GESTION PA SEC PENAL	1	SINGULARIZADO	Gestión P.A.	Concurso específico
JEFE EQUIPO COMÚN SEÑALAMIENTOS	1	SINGULARIZADO	Gestión P.A.	Concurso específico
GESTION PA	5	GENERICO	Gestión P.A.	Concurso Traslados
TRAMITACIÓN PA	19	GENERICO	Tramitación P.A.	Concurso Traslados
AUXILIO JUDICIAL	12	GENERICO	Auxilio Judicial	Concurso Traslados

LOCALIDAD: BURGOS

CENTRO DE DESTINO: SERVICIO COMUN DE EJECUCIONES

DENOMINADOR DE PUESTO	DOTACION	TIPO DE PUESTO	CUERPO	FORMA DE PROVISION
DIRECTOR	1	SINGULARIZADO	Secretarios	Libre designación
JEF.SEC.EJ.CIV./CA/SOC	1	SINGULARIZADO	Secretarios	Concurso específico
SJ DE SEC. CIV/CA/SOC (con funciones compartidas UPAD social).	1	SINGULARIZADO	Secretarios	Concurso específico
JEF.SEC. EJ. PENAL (con funciones compartidas UPAD de vigilancia)	1	SINGULARIZADO	Secretarios	Concurso específico
SJ SEC.CIV/CA/SOC	1	SINGULARIZADO	Secretarios	Concurso específico
GESTION PA SEC PENAL	1	SINGULARIZADO	Gestión P.A.	Concurso específico
GESTION PA SEC.CIV/CA/SOC	2	SINGULARIZADO	Gestión P.A.	Concurso específico
GESTION PA	7	GENERICO	Gestión P.A.	Concurso Traslados
TRAMITACIÓN PA	27	GENERICO	Tramitación P.A.	Concurso Traslados
AUXILIO JUDICIAL	3	GENERICO	Auxilio Judicial	Concurso Traslados

D). IDENTIFICACIÓN DE PUESTOS SINGULARIZADOS EN BURGOS

PUESTO	CUERPO	EFFECTIVOS
Director del Servicio Común General	Secretario Judicial	1
Gestor Procesal del Equipo de Estadística	Gestor Procesal	2
Jefe Sección Registro y Reparto. Estadística	Gestor Procesal	1
Jefe Sección Actos de Comunicación y Auxilio Judicial	Gestor Procesal	1
Jefe Sección Otros Servicios	Gestor Procesal	1
Director del Servicio SCOP	Secretario Judicial	1
Jefe de la Sección de Civil, Contencioso y Social (SCOP)	Secretario Judicial	1
SJ Sección de Civil, Contencioso y Social (SCOP) (con funciones compartidas UPAD mercantil)	Secretario Judicial	1
SJ Sección de Civil, Contencioso y Social (SCOP)	Secretario Judicial	1
SJ Sección de Civil y Contencioso (SCOP) (con funciones compartidas UPAD mercantil)	Secretario Judicial	1
Gestor Procesal de la Sección de Civil Contencioso y Social (SCOP)	Gestor Procesal	2
Jefe de la Sección de Penal (SCOP)	Secretario Judicial	1
Gestor Procesal la Sección de Penal (SCOP)	Gestor Procesal	1
Jefe del Equipo Común de Señalamientos	Gestor Procesal	1
Director del Servicio Común de Ejecución	Secretario Judicial	1
Jefe de la Sección Civil CA y Social, (SCEJ)	Secretario Judicial	1
SJ Sección de Civil, CA y Social (SCEJ) (con funciones compartidas UPAD social)	Secretario Judicial	1
SJ Sección de Civil CA y Social (SCEJ)	Secretario Judicial	1
Gestor Procesal de la Sección Civil CA y Social, (SCEJ)	Gestor Procesal	2
Jefe de la Sección Penal (SCEJ) (con funciones compartidas UPAD vigilancia)	Secretario Judicial	1
Gestor Procesal de la Sección Penal (SCEJ)	Gestor Procesal	1
Gestor Procesal de la Secretaría de Gobierno	Gestor Procesal	2
Gestor Procesal de Apoyo Decano (SCG)	Gestor Procesal	1

E). ORGANIGRAMAS BURGOS.

Servicio Común General

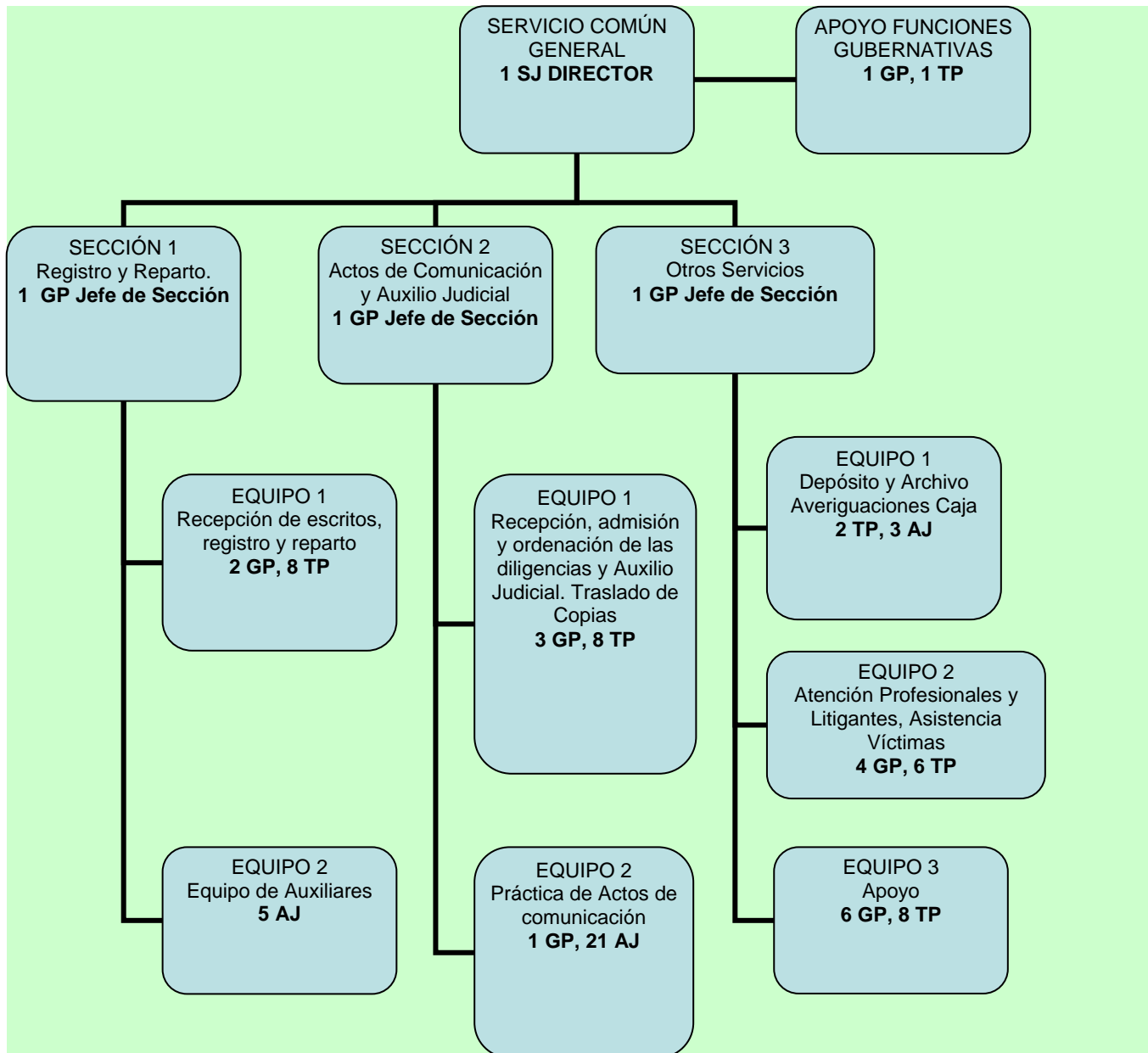

Servicio Común de Ordenación del Procedimiento

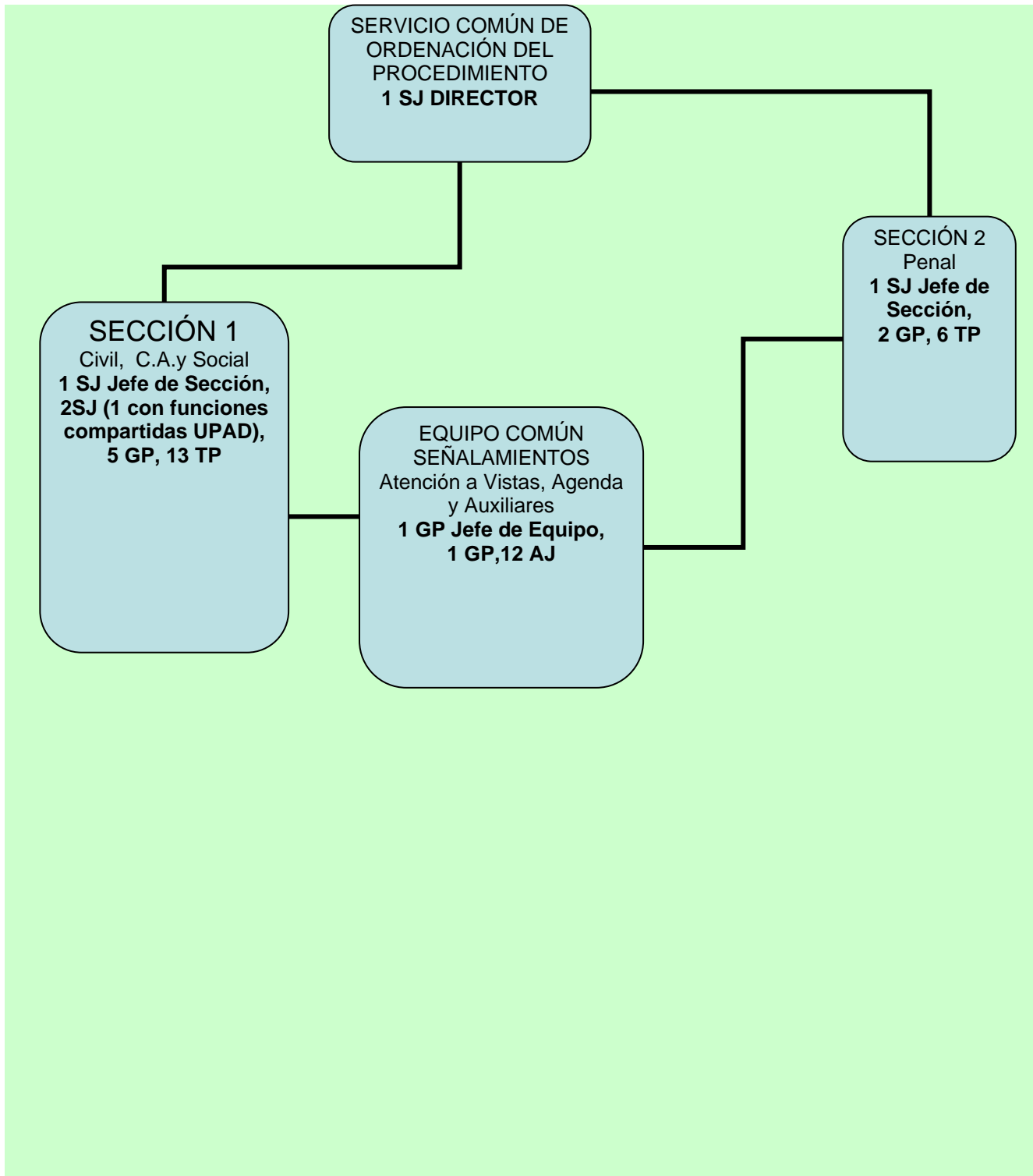

Servicio Común de Ejecución del Procedimiento

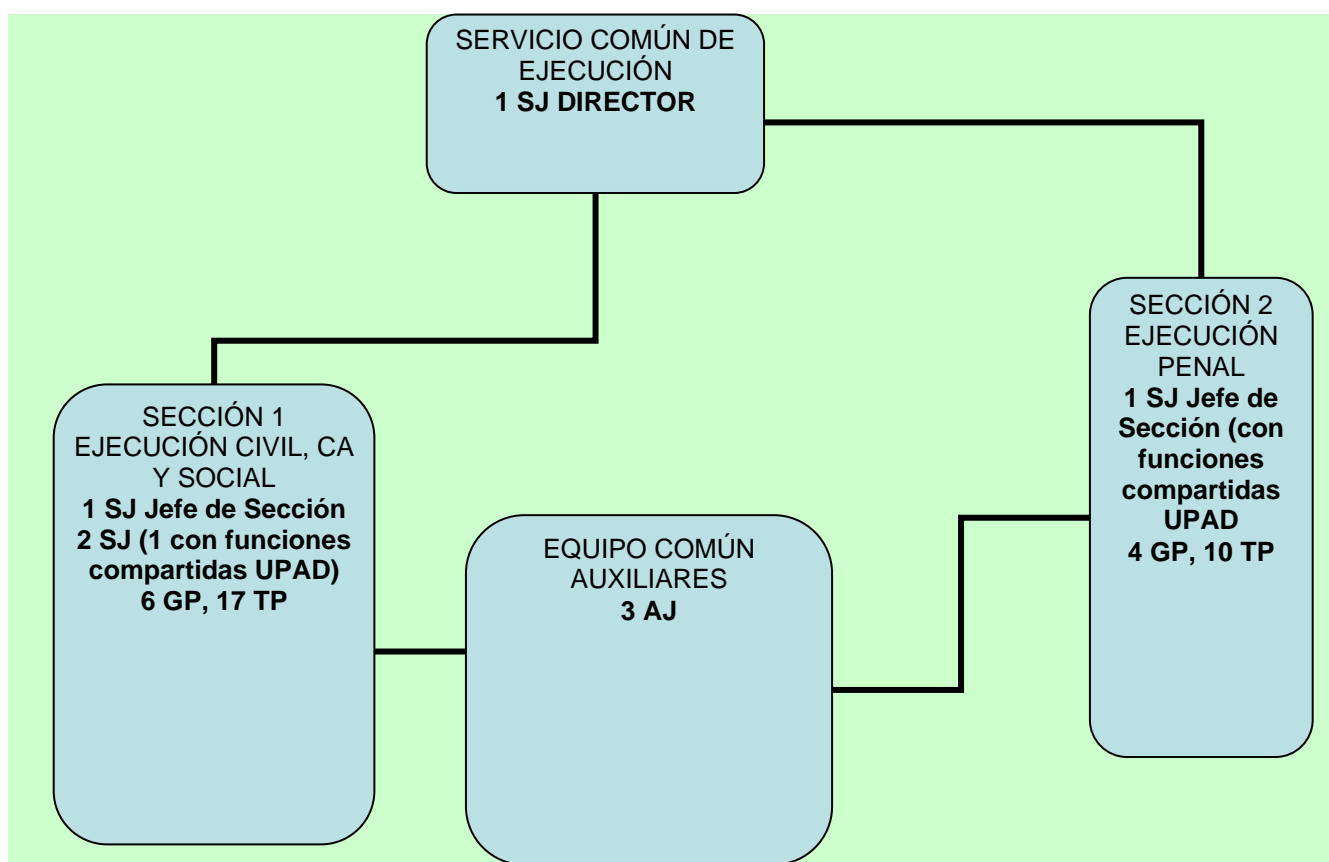

2. CÁCERES

A) LA NUEVA OFICINA JUDICIAL EN LA CIUDAD DE CÁCERES

Cáceres ha sido la ciudad de la Comunidad Autónoma de Extremadura seleccionada para participar en la primera fase del Plan del Ministerio de Justicia de Implantación de la Nueva Oficina Judicial. Los datos más importantes de esta primera fase de implantación son los siguientes:

- Tipo de experiencia de Oficina Judicial: Se incorporan todos los órganos unipersonales de la ciudad, así como la Audiencia Provincial, Secretaría de Gobierno, Secretaría de Coordinación Provincial y el Juzgado Decano.. Únicamente queda excluido el TSJ y la Fiscalía de la CCAA y la Fiscalía Provincial. Las instalaciones del Tribunal Superior de Justicia se están acondicionando.
- Sede de la Oficina Judicial: relativo a las sedes, se puede señalar, a fecha de 19 de enero 2008, se encuentra plenamente terminada la adaptación de las dos sedes judiciales a los requerimientos de la Nueva Oficina Judicial. En concreto, la situación sería la siguiente:

1) Edificio de los Juzgados, en total 14 (sin contar con el Juzgado de lo Penal Dos de Cáceres, de creación a 31/12/2009), y de la Audiencia Provincial, donde se han realizado ya las obras de adecuación a la nueva oficina judicial

2) Palacio de Justicia, correspondiente al Tribunal Superior de Justicia, pendiente de adaptación a la estructura de la Nueva Oficina Judicial.

- Estado de las obras: finalizadas.
- Órganos incluidos en la NOJ: Audiencia Provincial (2 Secciones), 7 Juzgados de 1ª Instancia e Instrucción, 2 Juzgados de lo Penal (uno de nueva creación el 30 de diciembre de 2009), 2 Juzgados de lo Social, 2 Contenciosos, y 1 Menores, así como el personal de Secretaría de Gobierno y Coordinación Provincial y Decanato.

- Órganos excluidos de la NOJ: Tribunal Superior de Justicia (3 Salas), Fiscalía de la CCAA de Extremadura, la Fiscalía Provincial de Cáceres y el Instituto de Medicina Legal.
- Total de funcionarios afectados: 168, excluido el Secretario Coordinador Provincial.

Secretario Judicial	Gestor Procesal	Tramitador Procesal	Auxilio Judicial	Total
16 (excluido SEC COORD. PROV.)	45	74	35	170

- Modelo de oficina judicial: en Cáceres, como en el resto de ciudades incluidas en la primera fase de implantación del modelo de Oficina Judicial diseñado por el Ministerio de Justicia, la Oficina Judicial se estructurará de la siguiente manera:

1. Unidades Procesales de Apoyo Directo cuyas dotaciones respetarán lo establecido en la Orden del Ministerio de Justicia de 18 de octubre de 2005, por la que se determina la dotación básica de las unidades procesales de apoyo directo (en adelante UPADS).

Las UPAD de los órganos unipersonales y la Audiencia Provincial se situarán en el edificio de los Juzgados.

2. Servicios Comunes Procesales: los Servicios Comunes Procesales en Cáceres serán de tres tipos:

- El Servicio Común General, que se encargará de realizar las labores de Registro y Reparto de los asuntos ingresados, actos de comunicación y auxilio judicial, y otras funciones accesorias de la labor judicial como gestión del depósito de piezas de convicción y del archivo de los procedimientos.
- El Servicio Común de Ordenación del Procedimiento, en el que se llevará a efecto la tramitación de los procedimientos en todos

aquellos aspectos en que no resulte imprescindible la intervención del Juez.

- El Servicio Común de Ejecución, en el que se recibirán las sentencias y demás actos a los que la ley reconoce carácter ejecutivo para asegurar su cumplimiento en los términos que establezcan.

No obstante, el Servicio Común General, a diferencia de lo previsto para el Servicio Común de Ordenación y el Servicio Común de Ejecución, también prestará servicio a los órganos no incluidos.

B) TABLAS CÁCERES

-PARTIDO JUDICIAL: CÁCERES

I.- SITUACION ACTUAL. PLANTA JUDICIAL Y PLANTILLA ORGANICA

A.- ORGANOS INCLUIDOS EN EL PLAN DEL MINISTERIO DE JUSTICIA DE IMPLANTACIÓN DE LA NUEVA OFICINA JUDICIAL (PLAZAS DE LA PLANTILLA ANTES DEL ACOPLAMIENTO).

PLANTA JUDICIAL	Especialización/ Compatibilización	SJ	GP	TP	AJ	Total
TSJ. SECRETARÍA GOBIERNO CÁCERES		1 (S Gob.)	2	4	3	9
AP SECCION N.1 CACERES	Civil/ Penal	1	2	4	2	9
AP SECCION N.2 CACERES	Civil/ Penal/ VSM	1	2	4	2	9
AP SECC. GUBERNATIVA CACERES		0	1	0	1	2
DECANATO JDO.1 INST.E INSTR.N. CÁCERES		0	2	4	3	9
OFICINA DE ASISTENCIA A LAS VICTIMAS (JUZGADO DECANO CÁCERES)		0	1	0	0	1
JDO.1 INST.E INSTR.N. 1 CACERES	Mercantil	1	3	5	2	11
JDO.1 INST.E INSTR.N. 2 CACERES		1	3	4	2	10
JDO.1 INST.E INSTR.N. 3 CACERES		1	3	4	2	10
JDO.1 INST.E INSTR.N. 4 CACERES	Registro civil	1	4	8	2	15
JDO.1 INST.E INSTR.N. 5 CACERES		1	3	4	2	10
JDO.1 INST.E INSTR.N. 6 CACERES	VSM	1	3	4	1	9
JDO.1 INST.E INSTR.N. 7 CACERES		1	3	4	2	10
JDO.PENAL N.1 CACERES		1	2	3	2	8
JDO.PENAL N.2 CACERES (Creación en 2009)		1	2	3	2	8
JDO.SOCIAL N. 1 CACERES		1	2	5	2	10
JDO.SOCIAL N. 2 CACERES		1	2	5	2	10

JDO.MENORES N.1 CACERES		1	1	1	1	4
JDO. CONT.-ADMVO. N.1 CACERES		1	2	4	1	8
JDO. CONT.-ADMVO. N.2 CACERES		1	2	4	1	8
TOTALES		16 (excluido S Gob. y SEC COORD. PROV.)	45	74	35	170

UPADs. DOTACIÓN BASICA DE PUESTOS DE TRABAJO

UPAD	Especialización/ Compatibilización	SJ	GP	TP	AJ
AP Seccion N.1 Cáceres	Civil	1 (compatibiliza funciones con SJ ORDENACIÓN CIVIL / C.A. / SOCIAL)	1	1	0
AP Seccion N.2 Cáceres	Penal	1	1	1	0
Jdo.1 Inst.E Instr.N. 1 Cáceres		1	2	2	0
Jdo.1 Inst.E Instr.N. 2 Cáceres		1	2	2	0
Jdo.1 Inst.E Instr.N. 3 Cáceres		1	2	2	0
Jdo.1 Inst.E Instr.N. 4 Cáceres	(registro civil)	1	3	6	1
Jdo.1 Inst.E Instr.N. 5 Cáceres		1	2	2	0
Jdo.1 Inst.E Instr.N. 6 Cáceres		1	2	2	0
Jdo.1 Inst.E Instr.N. 7 Cáceres		1	2	2	0
Jdo.Penal N.1 Cáceres		1	1	1	0
Jdo.Penal N. 2 Cáceres (Creación en 2009)		1	1	1	0
Jdo.Menores N.1 Cáceres		1 (compatibiliza funciones con SJ EJEUCIÓN CIVIL/ C.A./ SOCIAL)	1	1	0
Jdo.Social N. 1 Cáceres		1	1	1	0
Jdo.Social N. 2 Cáceres		1	1	1	0
Jdo. Cont.-Admvo. N.1 Cáceres		1	1	1	0
Jdo. Cont.-Admvo. N.2 Cáceres		1	1	1	0
T O T A L E S		11 + 2 SJ que compatibilizan funciones	24	27	1

BALANCE DE EFECTIVOS (tras dotar las UPADs)	SJ	GP	TP	AJ
	3	21	47	34

II. B.- SCPs. DOTACIÓN DE PUESTOS DE TRABAJO

SERVICIO COMUN PROCESAL - 1 Registro y Reparto. Estadística. Actos de Comunicación y Auxilio Judicial. Depósito y archivo.	PUESTOS	SJ	GP	TP	AJ
SERVICIO COMUN PROCESAL GENERAL	Director	1	0	0	0
	Unidad Apoyo funciones gubernativas (Juez Decano y/o Presidencia de órganos judiciales colegiados)	0	1	1	0
Sección – 1 Registro y Reparto. Estadística.	Equipo 1 Recepción de escritos, registro y reparto. Estadística	0	3 (1 GP Jefe de Sección)	4	0
	Equipo 2 Equipo de Auxiliares	0	0	0	5
Sección – 2 Actos de Comunicación y Auxilio Judicial	Equipo 1 Recepción, admisión y ordenación de las diligencias y Auxilio Judicial. Traslado de Copias	0	1 (Jefe de Sección)	2	0
	Equipo 2 Práctica de Actos de comunicación	0	1	0	6
Sección – 3 Otros servicios	Equipo 1 Depósito y archivo. Averiguaciones patrimoniales. Caja	0	0	2	2
	Equipo 2 Asistencia a profesionales y litigantes. Asistencia a víctimas	0	1	2	0
	Equipo 3 Apoyo a UPADs	0	3 (1 GP Jefe de Sección)	3	0
TOTALES SCP-1		1	10	14	13

SERVICIO COMUN PROCESAL - 2 Ordenación del Procedimiento	PUESTOS	SJ	GP	TP	AJ
	Director	1	0	0	0
Sección – 1 Civil, Familia, Mercantil, Jurisdicción Voluntaria, C.A y Social	Ordenación del Procedimiento civil, familia, mercantil, jurisdicción voluntaria, C.A y Social	SJD	2	8	0
Sección – 2 Penal	Ordenación del Procedimiento penal	SECC. Nº 1 AUD. PROV.)	1	5	0
Equipo Común a Secciones: Atención a Vistas, Agenda de señalamientos y Auxilio Judicial		0	4 (1 Jefe de Equipo Común)	2	14
TOTALES SCP - 2		1 + 1 SJ UPAD SECC. Nº 1 AUD. PROV.)	7	15	14

SERVICIO COMUN PROCESAL - 3 Ejecución	PUESTOS	SJ	GP	TP	AJ
	Director	1	0	0	0
Sección – 1 Civil, Familia, Mercantil, Jurisdicción Voluntaria, C.A y Social	Ejecución civil, familia, mercantil, jurisdicción voluntaria, C.A y Social	1	2	9	0
Sección – 2 Penal	Ejecución penal	1 (SJ UPAD MENORES Nº 1 CÁCERES)	1	4	0
Equipo Común a Secciones de Auxiliares		0	0	0	4
TOTALES SCP - 2		2 + 1 SJ UPAD MENORES Nº 1	3	13	4

III.- RESUMEN GENERAL

PLANTILLA ORGANICA (dotación actual de plazas en órganos jurisdiccionales)	SJ	GP	TP	AJ
T O T A L	16	45	74	35

U P A D s	SJ	GP	TP	AJ
T O T A L E S	11 + 2 SJ que compatibilizan funciones	24	27	1

BALANCE DE EFECTIVOS (tras dotar las UPADs)	SJ	GP	TP	AJ
	3	21	47	34

S C P s	SJ	GP	TP	AJ
SCP - 1	1	10	14	13
SCP - 2	1 + 1 SJ UPAD SECC. N° 1 AUD. PROV.)	7	15	14
SCP - 3	2 + 1 SJ UPAD MENORES	2	13	4
TOTAL SCps	4 + 2 SJ UPAD	19	42	31
Segundo BALANCE DE EFECTIVOS (tras dotar las UPADs y los SCps)	-1	2	5	3

IV. SECRETARÍA DE GOBIERNO

Dotación SECRETARÍA DE GOBIERNO (Art. 464 LO 19/2003)	GP	TP	AJ
x	2	5	3

BALANCE DE EFECTIVOS (tras dotar las UPADs, SCps y SGob)	SJ	GP	TP	AJ
	-1	0	0	0

Sería necesario crear una plaza de secretario judicial.

C). RESUMEN RELACIONES DE PUESTOS DE TRABAJO DE CÁCERES

CENTRO GESTOR: SECRETARÍA GENERAL DE MODERNIZACIÓN Y DE RELACIONES CON LA ADMINISTRACIÓN DE JUSTICIA, MINISTERIO DE JUSTICIA
COMUNIDAD AUTONOMA: EXTREMADURA

CENTRO DE DESTINO: SECRETARIA DE GOBIERNO

DENOMINADOR DE PUESTO	DOTACION	TIPO DE PUESTO	CUERPO	FORMA DE PROVISION
SECRETARIO DE GOBIERNO	1	SINGULARIZADO	Secretarios	Libre designación
SECRETARIO COORDINADOR	1	SINGULARIZADO	Secretarios	Libre designación
GESTION PA	2	GENERICICO	Gestión P.A.	Libre designación
TRAMITACIÓN PA	5	GENERICICO	Tramitacion P.A.	Concurso Traslados
AUXILIO JUDICIAL	3	GENERICICO	Auxilio Judicial	Concurso Traslados

LOCALIDAD: CACERES

CENTRO DE DESTINO: UPAD

DENOMINADOR DE PUESTO DE ORGANOS COLEGIADOS AP	DOTACION	TIPO DE PUESTO	CUERPO	FORMA DE PROVISION
SECRET. J.UPAD	1 (compatibiliz a funciones con SJ ORDENPEN AL ⁵)	SINGULARIZADO	Secretarios	Concurso específico
SECRET. J.UPAD	1	Secretarios	Concurso Traslados	GENERICICO
GESTION PA	1	GENERICICO	Gestión P.A.	Concurso Traslados
GESTION PA	1	GENERICICO	Gestión P.A.	Concurso Traslados
TRAMITACIÓN PA	2	GENERICICO	Tramitacion P.A.	Concurso Traslados

LOCALIDAD: CACERES

CENTRO DE DESTINO: UPAD

DENOMINADOR DE PUESTO ORGANOS UNIPERSONALES PENAL	DOTACION	TIPO DE PUESTO	CUERPO	FORMA DE PROVISION
SECRET. J.UPAD	1	GENERICICO	Secretarios	Concurso Traslados

⁵ Artículo 438.5 de la LOPJ según redacción por Ley Orgánica 1/2009, de 3 de noviembre, complementaria de la Ley de reforma de la legislación procesal para la implantación de la nueva Oficina judicial, por la que se modifica la Ley Orgánica 6/1985, de 1 de julio, del Poder Judicial.

SECRET. J.UPAD	1 (compatibiliz a funciones con SJ EJECUCIÓN PENAL ⁶)	SINGULARIZADO	Secretarios	Concurso específico
GESTOR PA MENORES	1	GENERICICO	Gestión P.A.	Concurso Traslados
TRAMITACIÓN PA MENORES	1	GENERICICO	Tramitacion P.A.	Concurso Traslados
GESTOR PA PENAL	2	GENERICICO	Gestión P.A.	Concurso Traslados
TRAMITACIÓN PA PENAL	2	GENERICICO	Tramitacion P.A.	Concurso Traslados

LOCALIDAD: CACERES

CENTRO DE DESTINO: UPAD

DENOMINADOR DE PUESTO: ORGANOS UNIPERSONALES MIXTOS	DOTACION	TIPO DE PUESTO	CUERPO	FORMA DE PROVISION
SECRET. J.UPAD	7	GENERICICO	Secretarios	Concurso Traslados
GESTION PA	1	GENERICICO	Gestión P.A.	Concurso Traslados
GESTION PA	14	GENERICICO	Gestión P.A.	Concurso Traslados
TRAMITACIÓN PA	18	GENERICICO	Tramitacion P.A.	Concurso Traslados
AUXILIO JUDICIAL (Registro Civil)	1	GENERICICO	Auxilio Judicial	Concurso Traslados

LOCALIDAD: CACERES

CENTRO DE DESTINO: UPAD

DENOMINADOR DE PUESTO: ORGANOS UNIPERSONALES SOCIAL	DOTACION	TIPO DE PUESTO	CUERPO	FORMA DE PROVISION
SECRET. J.UPAD	1	GENERICICO	Secretarios	Concurso Traslados
GESTION PA	1	GENERICICO	Gestión P.A.	Concurso Traslados
GESTION PA	1	GENERICICO	Gestión P.A.	Concurso Traslados
TRAMITACIÓN PA	2	GENERICICO	Tramitacion P.A.	Concurso Traslados

LOCALIDAD: CACERES

CENTRO DE DESTINO: UPAD

DENOMINADOR DE PUESTO: ORG UNIP CONTENC. ADMINISTRATIVO	DOTACION	TIPO DE PUESTO	CUERPO	FORMA DE PROVISION
SECRET. J.UPAD	1	GENERICICO	Secretarios	Concurso Traslados
GESTION PA	1	GENERICICO	Gestión P.A.	Concurso Traslados
GESTION PA	1	GENERICICO	Gestión P.A.	Concurso Traslados
TRAMITACIÓN PA	2	GENERICICO	Tramitacion P.A.	Concurso Traslados

LOCALIDAD: CACERES

CENTRO DE DESTINO: SERVICIO COMUN ORDENACION PROCEDIMIENTO

⁶ Artículo 438.5 de la LOPJ según redacción por Ley Orgánica 1/2009, de 3 de noviembre, complementaria de la Ley de reforma de la legislación procesal para la implantación de la nueva Oficina judicial, por la que se modifica la Ley Orgánica 6/1985, de 1 de julio, del Poder Judicial.

DENOMINADOR DE PUESTO	DOTACION	TIPO DE PUESTO	CUERPO	FORMA DE PROVISION
DIRECTOR	1	SINGULARIZADO	Secretarios	Libre designación
JEF. SEC. PENAL	1 SJ UPAD SECC. Nº 1 AUD. PROV. ⁷⁾	SINGULARIZADO	Secretarios	Concurso específico
GESTOR P.A. ORDENACIÓN CIVIL/C.A./SOCIAL	1	SINGULARIZADO	Gestión P.A.	Concurso específico
GESTOR P.A. ORDENACIÓN PENAL	1	SINGULARIZADO	Gestión P.A.	Concurso específico
JEFE EQUIPO COMÚN	1	SINGULARIZADO	Gestión P.A.	Concurso específico
GESTION PA	4	GENERIC	Gestión P.A.	Concurso Traslados
TRAMITACIÓN PA	15	GENERIC	Tramitacion P.A.	Concurso Traslados
AUXILIO JUDICIAL	14	GENERIC	Auxilio Judicial	Concurso Traslados

LOCALIDAD: CACERES

CENTRO DE DESTINO: SERVICIO COMUN DE EJECUCIONES

DENOMINADOR DE PUESTO	DOTACION	TIPO DE PUESTO	CUERPO	FORMA DE PROVISION
DIRECTOR	1	SINGULARIZADO	Secretarios	Libre designación
JEF. SECC. EJEC. PENAL	1 (SJ UPAD MENORES Nº 1 ⁸⁾)	SINGULARIZADO	Secretarios	Concurso específico
JEF. SECC. EJEC. CIVIL/CA/SOC	1	SINGULARIZADO	Secretarios	Concurso específico
GESTION PA EJEC. PENAL	1	SINGULARIZADO	Gestión P.A.	Concurso específico
GESTION PA. EJEC. CIVIL/CA/SOC	1	SINGULARIZADO	Gestión P.A.	Concurso específico
GESTION PA	1	GENERIC	Gestión P.A.	Concurso Traslados
TRAMITACIÓN PA	13	GENERIC	Tramitacion P.A.	Concurso Traslados
AUXILIO JUDICIAL	4	GENERIC	Auxilio Judicial	Concurso Traslados

LOCALIDAD: CACERES

CENTRO DE DESTINO: SERVICIO COMÚN GENERAL

DENOMINADOR DE PUESTO	DOTACION	TIPO DE PUESTO	CUERPO	FORMA DE PROVISION
DIRECTOR	1	SINGULARIZADO	Secretarios	Libre designación
JEF. SECC. REG. REPART. Y ESTADISTICA	1	SINGULARIZADO	Gestión P.A.	Concurso específico
JEF. SECC. ACTOS COMUNICACIÓN	1	SINGULARIZADO	Gestión P.A.	Concurso específico
JEF. SECC. OTROS SERVICIOS	1	SINGULARIZADO	Gestión P.A.	Concurso específico
GESTOR PA APOYO DECANO	1	SINGULARIZADO	Gestión P.A.	Concurso específico
GESTOR PA ESTADISTICA	1	SINGULARIZADO	Gestión P.A.	Concurso específico
GESTION PA APOYO UPADS	2	GENERIC	Gestión P.A.	Concurso Traslados
GESTION PA ATENCIÓN	1	GENERIC	Gestión P.A.	Concurso Traslados

⁷ Ver nota 1

⁸ Ver nota 2

GESTION PA ACTOS COM.	1	GENERICICO	Gestión P.A.	Concurso Traslados
GESTION PA	1	GENERICICO	Gestión P.A.	Concurso Traslados
TRAMITACIÓN PA APOYO UPADS	3	GENERICICO	Tramitacion P.A.	Concurso Traslados
TRAMITACIÓN PA ATENCIÓN	2	GENERICICO	Tramitacion P.A.	Concurso Traslados
TRAMITACIÓN PA	8	GENERICICO	Tramitacion P.A.	Concurso Traslados
AUXILIO JUDICIAL	7	GENERICICO	Auxilio Judicial	Concurso Traslados
AUXILIO ACTOS COMUNICACIÓN	6	GENERICICO	Auxilio Judicial	

C). IDENTIFICACIÓN DE PUESTOS SINGULARIZADOS EN CÁCERES

PUESTO	CUERPO	EFFECTIVOS
Director del Servicio Común General	Secretario Judicial	1
Gestor Procesal del Equipo de Estadística	Gestor Procesal	1
Jefe Sección Registro y Reparto. Estadística	Gestor Procesal	1
Jefe Sección Actos de Comunicación y Auxilio Judicial	Gestor Procesal	1
Jefe Sección Otros Servicios	Gestor Procesal	1
Gestor Apoyo al Decano	Gestor Procesal	1
Gestor Secretaría de Gobierno	Gestor Procesal	2
Director del Servicio SCOP	Secretario Judicial	1
Jefe de la Sección de Penal (SCOP)	Secretario Judicial SJ UPAD. SECC. Nº 1 AUD. PROV.)	1
Jefe de Equipo Común a Secciones (SCOP)	Gestor Procesal	1
Gestor Procesal Ordenación Civil / C.A. / Social (SCOP)	Gestor Procesal	1
Gestor Procesal Ordenación Penal (SCOP)	Gestor Procesal	1
Director del Servicio Común de Ejecución	Secretario Judicial	1
Jefe de la Sección de Penal (SCOP)	Secretario Judicial SJ UPAD. SECC. Nº 1 AUD. PROV.)	1
Jefe de la Sección Ejecución CIV/CA/SOC	Secretario Judicial (SJ UPAD MENORES)	
Gestor Procesal Ejecución(SCOP)	Gestor Procesal	1
Gestor Procesal Ejecución (SCOP)	Gestor Procesal	1

6. ORGANIGRAMAS CÁCERES.

A) Servicio común general

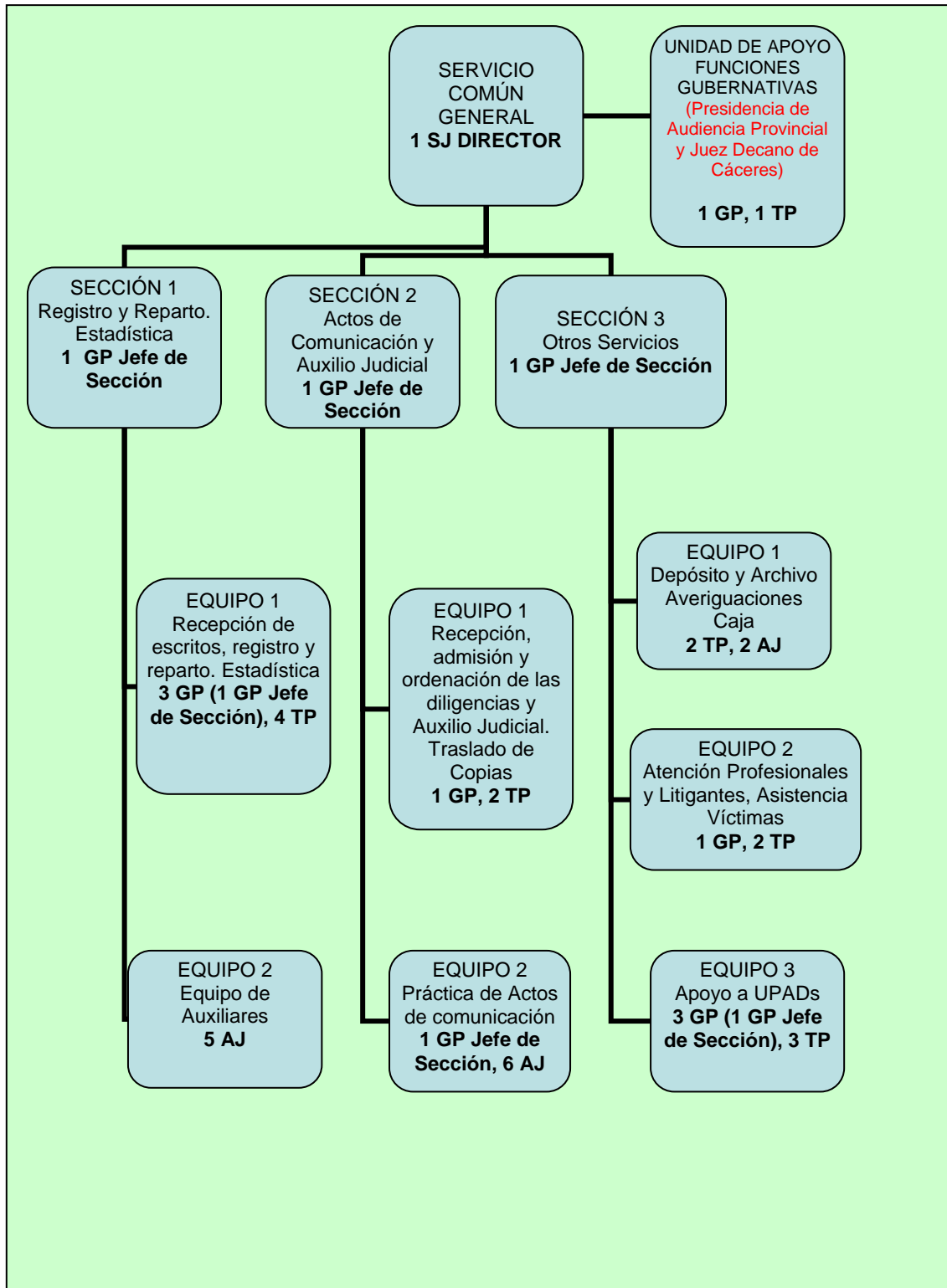

B) Servicio común de ordenación del procedimiento

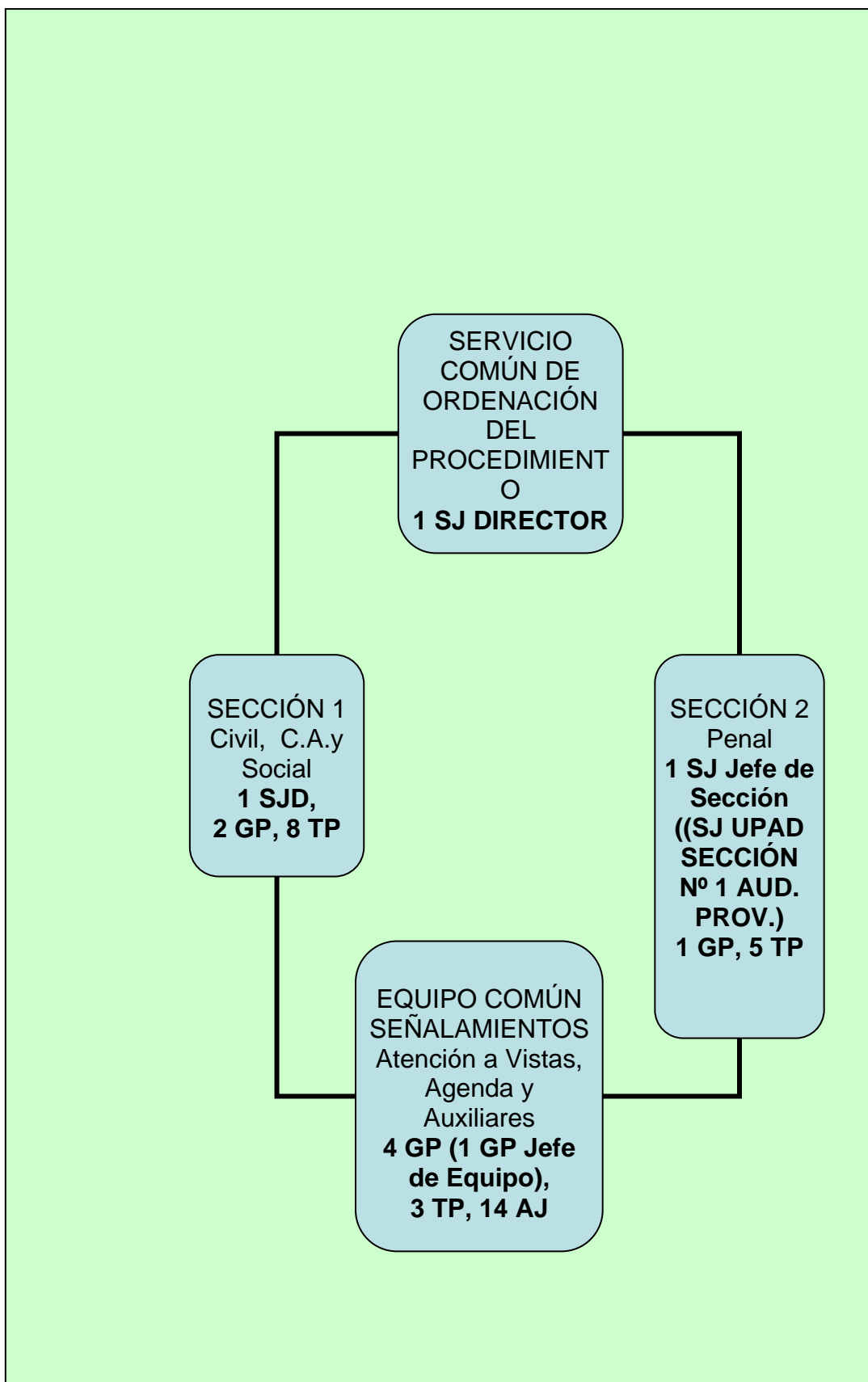

C) Servicio común de ejecución del procedimiento

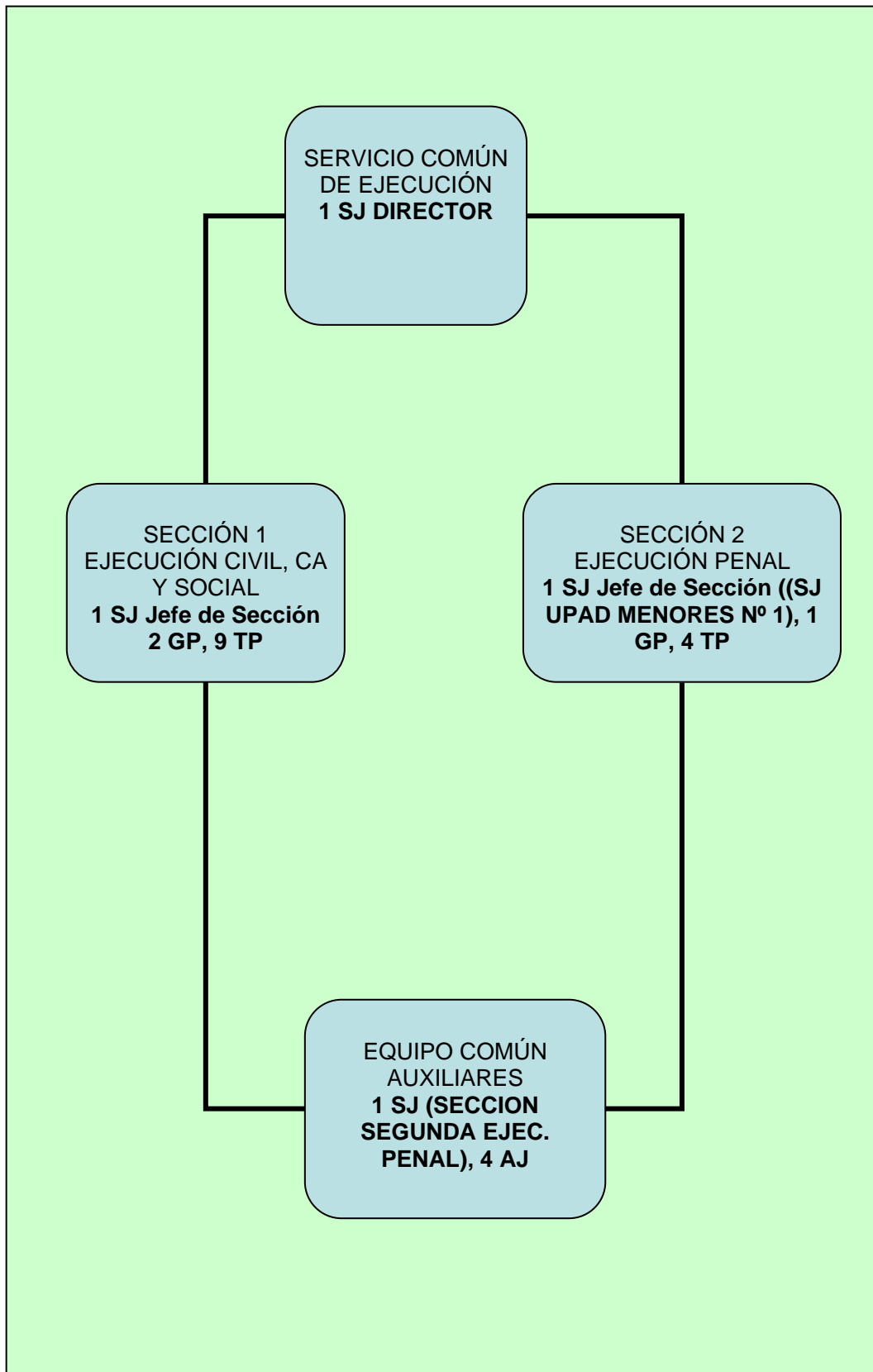

3. CEUTA

A) LA NUEVA OFICINA JUDICIAL EN LA CIUDAD DE CEUTA

La Ciudad Autónoma de Ceuta ha sido una de las seleccionadas para participar en la primera fase del Plan del Ministerio de Justicia de Implantación de la Nueva Oficina Judicial. Los datos más importantes de esta primera fase de implantación son los siguientes:

- Tipo de experiencia de Oficina Judicial: Total.
- Sede de la Oficina Judicial: Hay que distinguir las sedes que a continuación se relacionan:
 - 1) Edificio de los Juzgados (Calle Serrano Orive, 21), donde se ubica la sede de seis Juzgados de Primera Instancia e Instrucción, de los dos Juzgados de lo Penal y del Juzgado de Menores. Cuenta con cuatro salas de vistas.
 - 2) Edificio de la C/. Fernández, donde se encuentran los dos Juzgados de lo Contencioso- Administrativo. Cuenta con una sala de vistas.
 - 3) Edificio de la Plaza de la Maestranza, donde se ubica el Juzgado de lo Social, la Oficina de la Gerencia Territorial del MJU de Sevilla y el Archivo Territorial. Cuenta con una sala de vistas
 - 4) Edificio De la C/. Padilla, ubicada la Sección Sexta de la Audiencia Provincial de Cádiz, Sección desplazada permanentemente en la Ciudad Autónoma de Ceuta. Cuenta con una sala de vistas y una sala polifuncional.
 - 5) Edificio de la C/. Agustina de Aragón, con las obras finalizadas.
- Estado de las obras: finalizada la adaptación a la NOJ, salvo la cubierta de la sede de la C/. Padilla donde se están haciendo obras “menores” en las cubiertas (o tejados) y en otras dependencias.
- Órganos incluidos en la NOJ: Audiencia Provincial (una Sección), dos Juzgados de lo Contencioso Administrativo, uno de lo Social, uno de Vigilancia Penitenciaria Seis Juzgados de 1ª Instancia e Instrucción, 3

Juzgados de lo Penal, 1 Juzgado de Menores y Oficina del Registro Civil. Se integra también la Secretaría de Gobierno, el SCNE y el personal de Decanato.

- Órganos excluidos: Ninguno.
- Total de funcionarios afectados: 140

Secretario Judicial	Gestor Procesal	Tramitador Procesal	Auxilio Judicial	Total
14	40	59	27	140

- Modelo de oficina judicial: en Ceuta, como en el resto de ciudades incluidas en la primera fase de implantación del modelo de Oficina Judicial diseñado por el Ministerio de Justicia la Oficina Judicial se estructurará de la siguiente manera:

1. Unidades Procesales de Apoyo Directo cuyas dotaciones respetarán lo establecido en la Orden del Ministerio de Justicia de 18 de octubre de 2005, por la que se determina la dotación básica de las unidades procesales de apoyo directo (en adelante UPADS).

Todas las UPAD de los órganos incluidos en la primera fase se encontrarán en el edificio de los Juzgados.

2. Servicios Comunes Procesales: los Servicios Comunes Procesales en Ceuta serán de tres tipos:

- El Servicio Común General, que se encargará de realizar las labores de Registro y Reparto de los asuntos ingresados, actos de comunicación y auxilio judicial, y otras funciones accesorias de la labor judicial como gestión del depósito de piezas de convicción y del archivo de los procedimientos.

- El Servicio Común de Ordenación del Procedimiento, en el que se llevará a efecto la tramitación de los procedimientos en todos aquellos aspectos en que no resulte imprescindible la intervención del Juez.
- El Servicio Común de Ejecución, en el que se recibirán las sentencias y demás actos a los que la ley reconoce carácter ejecutivo para asegurar su cumplimiento en los términos que establezcan.

B). TABLAS CEUTA

-PARTIDO JUDICIAL: CEUTA

I.- SITUACION ACTUAL. PLANTA JUDICIAL Y PLANTILLA ORGANICA

A.- ORGANOS INCLUIDOS EN EL PLAN DEL MINISTERIO DE JUSTICIA DE IMPLANTACIÓN DE LA NUEVA OFICINA JUDICIAL (PLAZAS DE LA PLANTILLA ANTES DEL ACOPLAMIENTO).

PLANTA JUDICIAL	Especialización/ Compatibilización	SJ	GP	TP	AJ	Total
AUD. PROVINCIAL DE CADIZ (SECCION SEXTA EN CEUTA)		1	3	6	2	12
SERV.COM.NOTIF.Y EMBARGOS CEUTA		0	3	1	8	12
DECANATO JDO.1 INST.E INSTR.N. CEUTA		0	1	1	2	4
OFICINA DE ASIST. VICTIMAS (JUZGADO DECANO CEUTA)		0	1	0	0	1
JDO. INST.E INSTR.N. 1 CEUTA		1	3	4	1	9
JDO. INST.E INSTR.N. 2 CEUTA		1	3	4	1	9
JDO. INST.E INSTR.N. 3 CEUTA	(registro civil)	1	4	10	2	17
JDO. INST.E INSTR.N. 4 CEUTA	(violencia mujer)	1	4	4	1	10
JDO. INST.E INSTR.N. 5 CEUTA	(mercantil)	1	3	4	2	10
JDO. INST.E INSTR.N. 6 CEUTA (Antiguo Penal 3 de Ceuta)		1	3	4	1	9
JDO.CONTENC. ADMVO N.1 CEUTA		1	2	4	1	8
JDO.CONTENC. ADMVO N.2 CEUTA		1	2	4	1	8
JDO.SOCIAL N.1 CEUTA		1	2	4	1	8
JDO.PENAL N.1 CEUTA		1	2	3	1	7
JDO.PENAL N.2 CEUTA		1	2	3	1	7
JDO.MENORES N.CEUTA		1	1	2	1	5
JDO. VIGILANCIA PENITENCIARIA CEUTA		1	1	1	1	4
TOTALES		14	40	59	27	140

II.- NUEVA OFICINA JUDICIAL.

II. A.- UPADs. DOTACIÓN DE PUESTOS DE TRABAJO

PLANTA JUDICIAL	Especialización/ Compatibilización	SJ	GP	TP	AJ
AUD. PROVINCIAL DE CADIZ (SECCION SEXTA EN CEUTA)	(Civil-Penal)	1	1	1	0
JDO. INST.E INSTR.N. 1 CEUTA		1	2	2	0
JDO. INST.E INSTR.N. 2 CEUTA		1	2	2	0
JDO. INST.E INSTR.N. 3 CEUTA	(registro civil)	1	3	8	1
JDO. INST.E INSTR.N. 4 CEUTA	(violencia mujer)	1	2	2	0
JDO. INST.E INSTR.N. 5 CEUTA	(mercantil)	1	2	2	0
JDO. INST.E INSTR.N. 6 CEUTA (Antiguo Penal 3 de Ceuta)		1	2	2	0
JDO.CONTENC. ADMVO N.1 CEUTA		1	1	1	0
JDO.CONTENC. ADMVO N.2 CEUTA			1	1	0
JDO.SOCIAL N.1 CEUTA		1 (compatibiliza funciones con SJ Sección1º SCEJEC)	1	1	0
JDO. VIGILANCIA PENITENCIARIA CEUTA		1	0	2	0
JDO.MENORES N.CEUTA			1	1	0
JDO.PENAL N.1 CEUTA		1	1	1	0
JDO.PENAL N.2 CEUTA			1	1	0
TOTALES		10 + 1 SJ compatibiliza funciones	20	27	1

BALANCE DE EFECTIVOS (tras dotar las UPADs)	SJ	GP	TP	AJ
	3	20	32	26

II. B.- SCPs. DOTACIÓN DE PUESTOS DE TRABAJO

SERVICIO COMUN PROCESAL - 1 Registro y Reparto. Estadística. Actos de Comunicación y Auxilio Judicial. Depósito y archivo.	PUESTOS	SJ	GP	TP	AJ
SERVICIO COMUN PROCESAL GENERAL	Director	1	0	0	0
	Unidad Apoyo funciones gubernativas (Juez Decano y/o Presidencia de órganos judiciales colegiados)	0	1	1	0
Sección – 1 Registro y Reparto. Estadística.	Equipo 1 Recepción de escritos, registro y reparto. Estadística	0	2 (1GP Jefe de Sección)	2	0
	Equipo 2 Equipo de Auxiliares	0	0	0	3
Sección – 2 Actos de Comunicación y Auxilio Judicial	Equipo 1 Recepción, admisión y ordenación de las diligencias y Auxilio Judicial. Traslado de Copias	0	1(Jefe de Sección)	4	0
	Equipo 2 Práctica de Actos de comunicación	0	1	0	13
Sección – 3 Otros servicios	Equipo 1 Depósito y archivo. Averiguaciones patrimoniales. Caja	0	0	2	1
	Equipo 2 Asistencia a profesionales y litigantes. Asistencia a víctimas	0	2	3	0
	Equipo 3 Apoyo a UPADs	0	2 (1 GP Jefe de Sección)	1	0
TOTALES SCP-1		1	9	13	17

SERVICIO COMUN PROCESAL - 2 Ordenación del Procedimiento	PUESTOS	SJ	GP	TP	AJ
Director		1	0	0	0
Sección – 1 Civil, Familia, Mercantil, Jurisdicción Voluntaria, C.A y Social	Ordenación del Procedimiento civil, familia, mercantil, jurisdicción voluntaria, C.A y Social	1	2	5	0
Sección – 2 Penal	Ordenación del Procedimiento penal	SJD	1	3	0
Equipo Común a Secciones: Atención a Vistas, Agenda de señalamientos y Auxilio Judicial		0	1 (Jefe de Equipo)	0	7
TOTALES SCP - 2		2	4	8	7

SERVICIO COMUN PROCESAL - 3 Ejecución	PUESTOS	SJ	GP	TP	AJ
Director		1	0	0	0
Sección – 1 Civil, Familia, Mercantil, Jurisdicción Voluntaria, C.A y Social	Ejecución civil, familia, mercantil, jurisdicción voluntaria, C.A y Social	1 (SJ UPAD SOCIAL)	3	6	0
Sección – 2 Penal	Ejecución penal	SJD	3	4	0
Equipo Común a Secciones de Auxiliares		0	0	0	1
TOTALES SCP - 3		1 + 1 SJ UPAD	6	10	1

III.- RESUMEN GENERAL

PLANTILLA ORGANICA (dotación actual de plazas en órganos jurisdiccionales)	SJ	GP	TP	AJ
T O T A L	14	40	59	27

UPADs	SJ	GP	TP	AJ
TOTALES	10 + 1 SJ	20	27	1

	compatibiliza funciones			
--	-------------------------	--	--	--

BALANCE DE EFECTIVOS (tras dotar las UPADs)	SJ	GP	TP	AJ
	3	20	32	26

S C P s	SJ	GP	TP	AJ
SCP - 1	1	9	13	17
SCP - 2	2	4	8	7
SCP - 3	1 + 1 SJ UPAD	6	10	1
TOTAL SCps	4 + 1 SJ compatibiliza funciones	19	31	25
Segundo BALANCE DE EFECTIVOS (tras dotar las UPADs y los SCps)	-1	1	1	1

IV. SECRETARÍA DE GOBIERNO

Dotación SECRETARÍA DE GOBIERNO (Art. 464 LO 19/2003)	GP	TP	AJ
x	1	1	1

BALANCE DE EFECTIVOS (tras dotar las UPADs, SCps y SGob)	-1	0	0	0
--	----	---	---	---

C. RESUMEN RELACIONES DE PUESTOS DE TRABAJO DE CEUTA

CENTRO GESTOR: SECRETARIA GENERAL DE MODERNIZACION Y DE RELACIONES CON LA ADMINISTRACIÓN DE JUSTICIA
CIUDAD AUTONOMA: CEUTA

CENTRO DE DESTINO: SECRETARIA DE GOBIERNO

DENOMINADOR DE PUESTO	DOTACION	TIPO DE PUESTO	CUERPO	FORMA DE PROVISION
SECRETARIO DE GOBIERNO	1	SINGULARIZADO	Secretarios	Libre designación
GESTION PA	1	GENERICO	Gestión P.A.	Libre designación
TRAMITADOR PA	1	GENERICO	Tramitación P.A.	Concurso Traslados
AUXILIO JUDICIAL	1	GENERICO	Auxilio Judicial	Concurso Traslados

LOCALIDAD: CEUTA

CENTRO DE DESTINO: UPAD

DENOMINADOR DE PUESTO (UPAD AP)	DOTACION	TIPO DE PUESTO	CUERPO	FORMA DE PROVISION
SECRET. J. UPAD	1	GENERICO	Concurso Traslados	Concurso Traslados
GESTION PA	1	GENERICO	Gestión P.A.	Concurso Traslados
TRAMITACIÓN PA	1	GENERICO	Tramitación P.A.	Concurso Traslados

LOCALIDAD: CEUTA

CENTRO DE DESTINO: UPAD

DENOMINADOR DE PUESTO (UPAD PENAL)	DOTACION	TIPO DE PUESTO	CUERPO	FORMA DE PROVISION
SECRET. J. UPAD	2	GENERICO	Secretarios	Concurso Traslados
GESTOR PA PÉNAL	2	GENERICO	Gestión P.A.	Concurso Traslados
GESTOR PA MENORES	1	GENERICO	Gestión P.A.	Concurso Traslados
TRAMITACIÓN PA PENAL	2	GENERICO	Tramitación P.A.	Concurso Traslados
TRAMITACIÓN PA MENORES	1	GENERICO	Tramitación P.A.	Concurso Traslados
TRAMITACIÓN PA VIG. PENINT	2	GENERICO	Tramitación P.A.	Concurso Traslados

LOCALIDAD: CEUTA

CENTRO DE DESTINO: UPAD

DENOMINADOR DE PUESTO (UPAD C.A.)	DOTACION	TIPO DE PUESTO	CUERPO	FORMA DE PROVISION
SECRET. J. UPAD	1	GENERICO	Secretarios	Concurso Traslados
GESTION PA	2	GENERICO	Gestión P.A.	Concurso Traslados
TRAMITACIÓN PA	2	GENERICO	Tramitación P.A.	Concurso Traslados

LOCALIDAD: CEUTA
CENTRO DE DESTINO: UPAD

DENOMINADOR DE PUESTO (UPAD SOCIAL)	DOTACION	TIPO DE PUESTO	CUERPO	FORMA DE PROVISION
SECRET. J.UPAD	1 (con funciones en SCEJ)	SINGULARIZADO	Secretarios	Concurso específico
GESTOR PA	1	GENERIC	Gestión P.A.	Concurso Traslados
TRAMITACIÓN PA	1	GENERIC	Tramitacion P.A.	Concurso Traslados

LOCALIDAD: CEUTA
CENTRO DE DESTINO: SERVICIO COMUN ORDENACION PROCEDIMIENTO

DENOMINADOR DE PUESTO	DOTACION	TIPO DE PUESTO	CUERPO	FORMA DE PROVISION
DIRECTOR	1	SINGULARIZADO	Secretarios	Libre designación
JEF.SEC. CIVIL/ C.A./ SOCIAL	1	SINGULARIZADO	Secretarios	Concurso específico
JEFE EQUIPO COMÚN A SECCIONES	1	SINGULARIZADO	Gestión P.A.	Concurso específico
GESTION .SEC. CIVIL/ C.A./ SOCIAL	1	SINGULARIZADO	Gestión P.A.	Concurso específico
GESTION .SEC. PENAL	1	SINGULARIZADO	Gestión P.A.	Concurso específico
GESTION PA	1	GENERIC	Gestión P.A.	Concurso Traslados
TRAMITACIÓN PA	8	GENERIC	Tramitacion P.A.	Concurso Traslados
AUXILIO JUDICIAL	7	GENERIC	Auxilio Judicial	Concurso Traslados

LOCALIDAD: CEUTA
CENTRO DE DESTINO: SERVICIO COMUN DE EJECUCIONES

DENOMINADOR DE PUESTO	DOTACION	TIPO DE PUESTO	CUERPO	FORMA DE PROVISION
DIRECTOR	1	SINGULARIZADO	Secretarios	Libre designación
JEF. SECC. CIVIL/ C.A./ SOCIAL (compatibiliza funciones con UPAD Social)	1	SINGULARIZADO	Secretarios.	Concurso específico
GESTOR SECC. CIVIL/ C.A./ SOCIAL	1	SINGULARIZADO	Gestión P.A.	Concurso específico
GESTOR SECC. PENAL	1	SINGULARIZADO	Gestión P.A.	Concurso específico
GESTION PA	4	GENERIC	Gestión P.A.	Concurso Traslados
TRAMITACION PA	10	GENERIC	Tramitacion P.A.	Concurso Traslados
AUXILIO JUDICIAL	1	GENERIC	Auxilio Judicial	Concurso Traslados

LOCALIDAD: CEUTA
CENTRO DE DESTINO: UPAD

DENOMINADOR DE PUESTO (UPAD MIXTOS)	DOTACION	TIPO DE PUESTO	CUERPO	FORMA DE PROVISION
SECRET. J.UPAD	6	GENERIC	Secretarios	Concurso Traslados
GESTION PA	13	GENERIC	Gestión P.A.	Concurso Traslados
TRAMITACIÓN PA	18	GENERIC	Tramitacion P.A.	Concurso Traslados
AUXILIO JUDICIAL (Registro Civil)	1	GENERIC	Auxilio Judicial	Concurso Traslados

LOCALIDAD: CEUTA

CENTRO DE DESTINO: SERVICIO COMÚN GENERAL

DENOMINADOR DE PUESTO	DOTACION	TIPO DE PUESTO	CUERPO	FORMA DE PROVISION
DIRECTOR	1	SINGULARIZADO	Secretarios	Libre designación
JEF.SEC. REG. REPART. Y ESTADISTICA	1	SINGULARIZADO	Gestión P.A.	Concurso específico
JEF.SEC. ACTOS COMUNICACIÓN	1	SINGULARIZADO	Gestión P.A.	Concurso específico
JEFE OTROS SERVICIOS	1	SINGULARIZADO	Gestión P.A.	Concurso específico
GESTOR PA ESTADISTICA	1	SINGULARIZADO	Gestión P.A.	Concurso específico
GESTOR PA APOYO DECANO / PRESIDENCIA AP	1	SINGULARIZADO	Gestión P.A.	Libre designación
GESTION ACTOS COMUNICACIÓN	1	GENERICICO	Gestión P.A.	Concurso Traslados
GESTION ASISTENCIA VICITMAS	2	GENERICICO	Gestión P.A.	Concurso Traslados
GESTION APOYO UPAD	1	GENERICICO	Gestión P.A.	Concurso Traslados
TRAMITACIÓN PA APOYO DECANO / PRESIDENCIA AP	1	GENERICICO	Tramitacion P.A.	Concurso Traslados
TRAMITACIÓN PA ATENCION CIUDADANO	3	GENERICICO	Tramitacion P.A.	Concurso Traslados
TRAMITACIÓN PA APOYO UPADS	1	GENERICICO	Tramitacion P.A.	Concurso Traslados
TRAMITACIÓN PA	8	GENERICICO	Tramitacion P.A.	Concurso Traslados
AUXILIO JUDICIAL	17	GENERICICO	Auxilio Judicial	Concurso Traslados

D. IDENTIFICACIÓN DE PUESTOS SINGULARIZADOS EN CEUTA

PUESTO	CUERPO	EFFECTIVOS
Director del Servicio Común General	Secretario Judicial de UPAD SOCIAL Nº 1	1
Gestor Procesal del Equipo de Estadística	Gestor Procesal	1
Jefe Sección Registro y Reparto. Estadística	Gestor Procesal	1
Jefe Sección Actos de Comunicación y Auxilio Judicial	Gestor Procesal	1
Jefe Sección Otros Servicios	Gestor Procesal	1
Gestor Procesal Apoyo Decano / Presidencia AP	Gestor Procesal	1
Director del Servicio SCOP	Secretario Judicial	1
Jefe de la Sección Civil/ C.A./ Social (SCOP)	Secretario Judicial	1
Jefe Equipo Común a Secciones (SCOP)	Gestor Procesal	1
Gestor SECC. Civil/ C.A./ Social (SCOP)	Gestor Procesal	1
Director del Servicio Común de Ejecución	Secretario Judicial	1
Jefe de Sección Civil/ C.A./ Social (compatibiliza funciones en UPAD Social) (SCEJ)	Secretario Judicial	1
Gestor Procesal de la Sección Civil/ C.A./ Social (SCEJ)	Gestor Procesal	1
Gestor Procesal de la Sección Penal (SCEJ)	Gestor Procesal	1

E. ORGANIGRAMAS CEUTA.

Servicio Común General

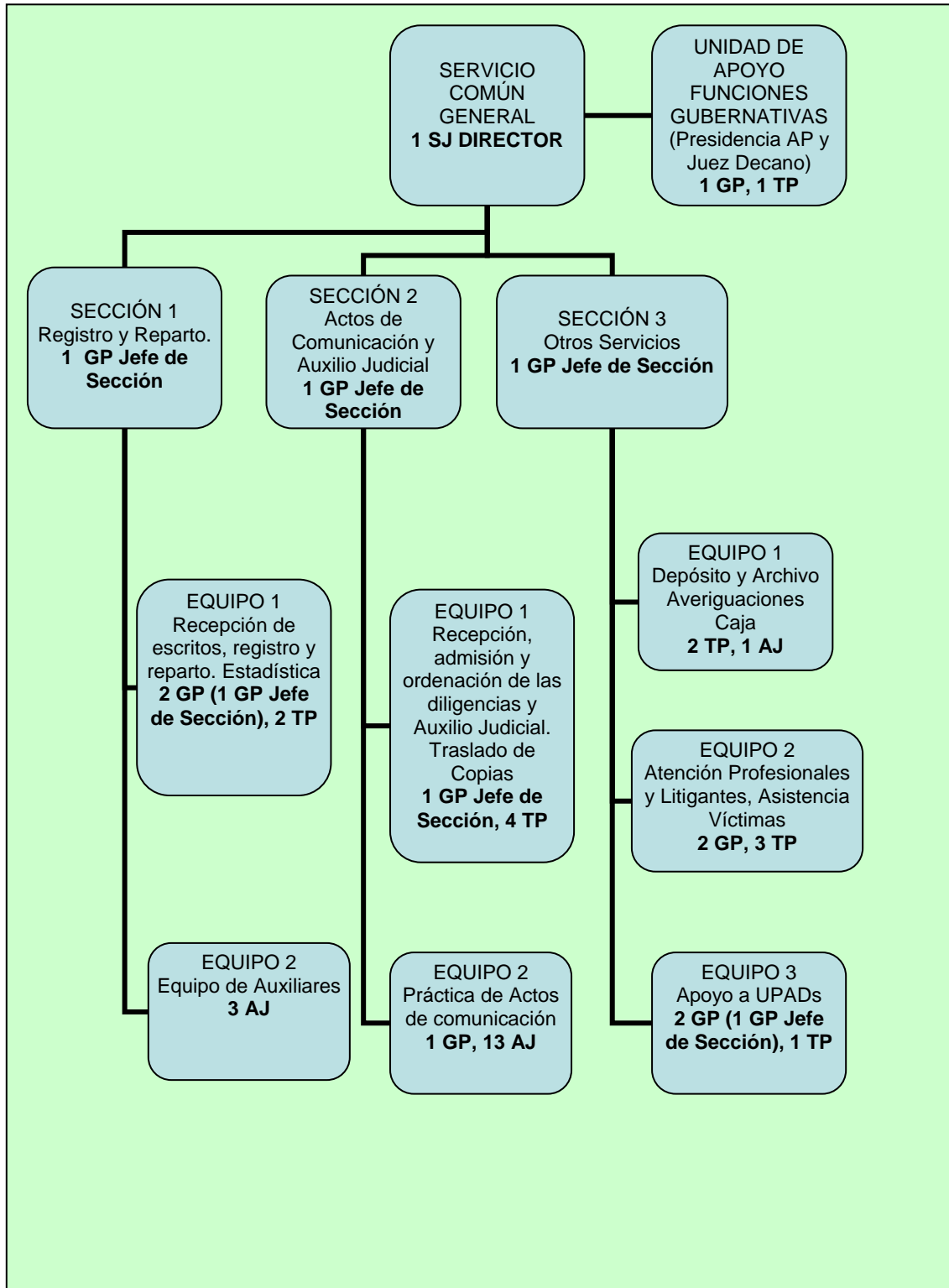

Servicio Común de Ordenación del Procedimiento

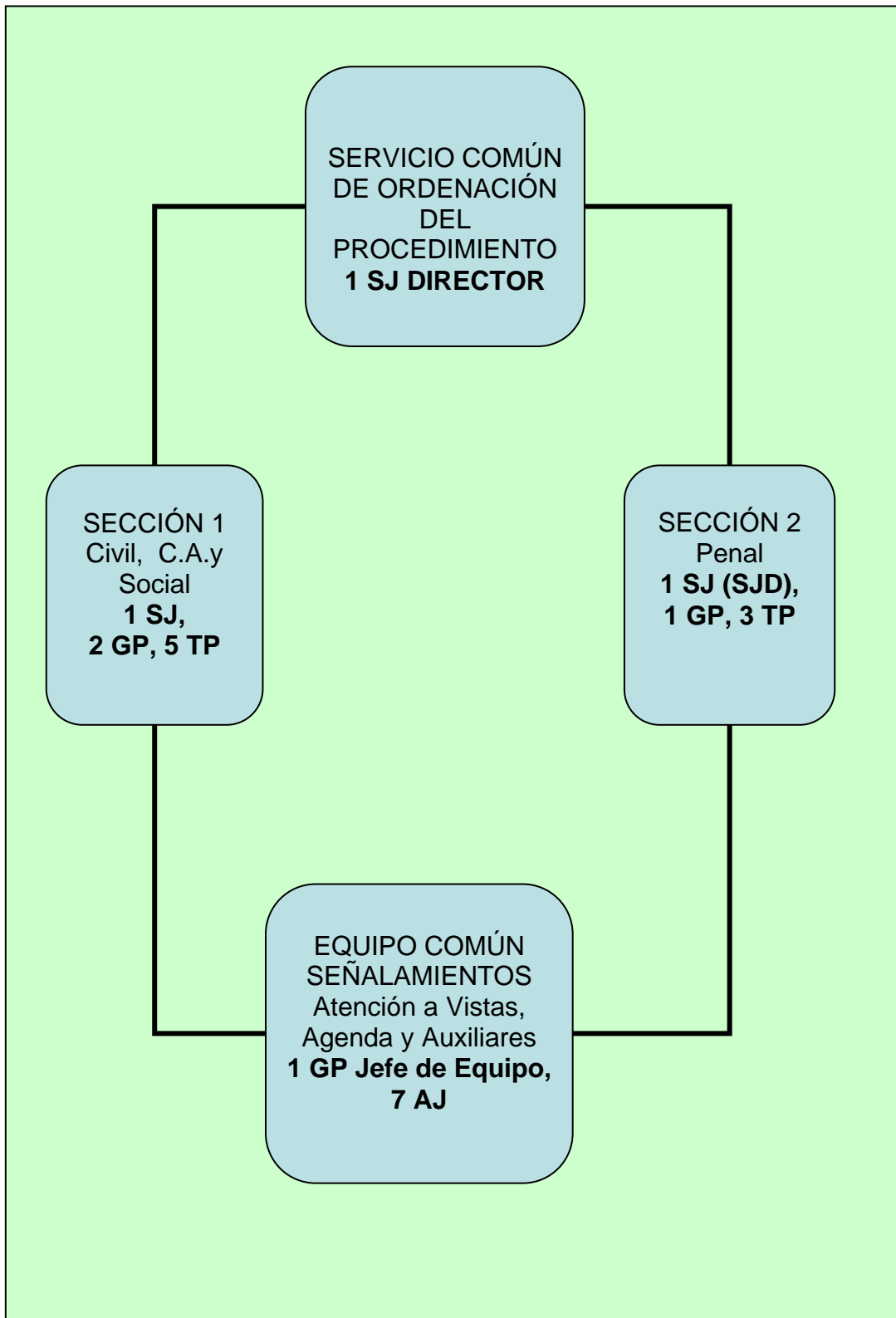

Servicio Común de Ejecución del Procedimiento

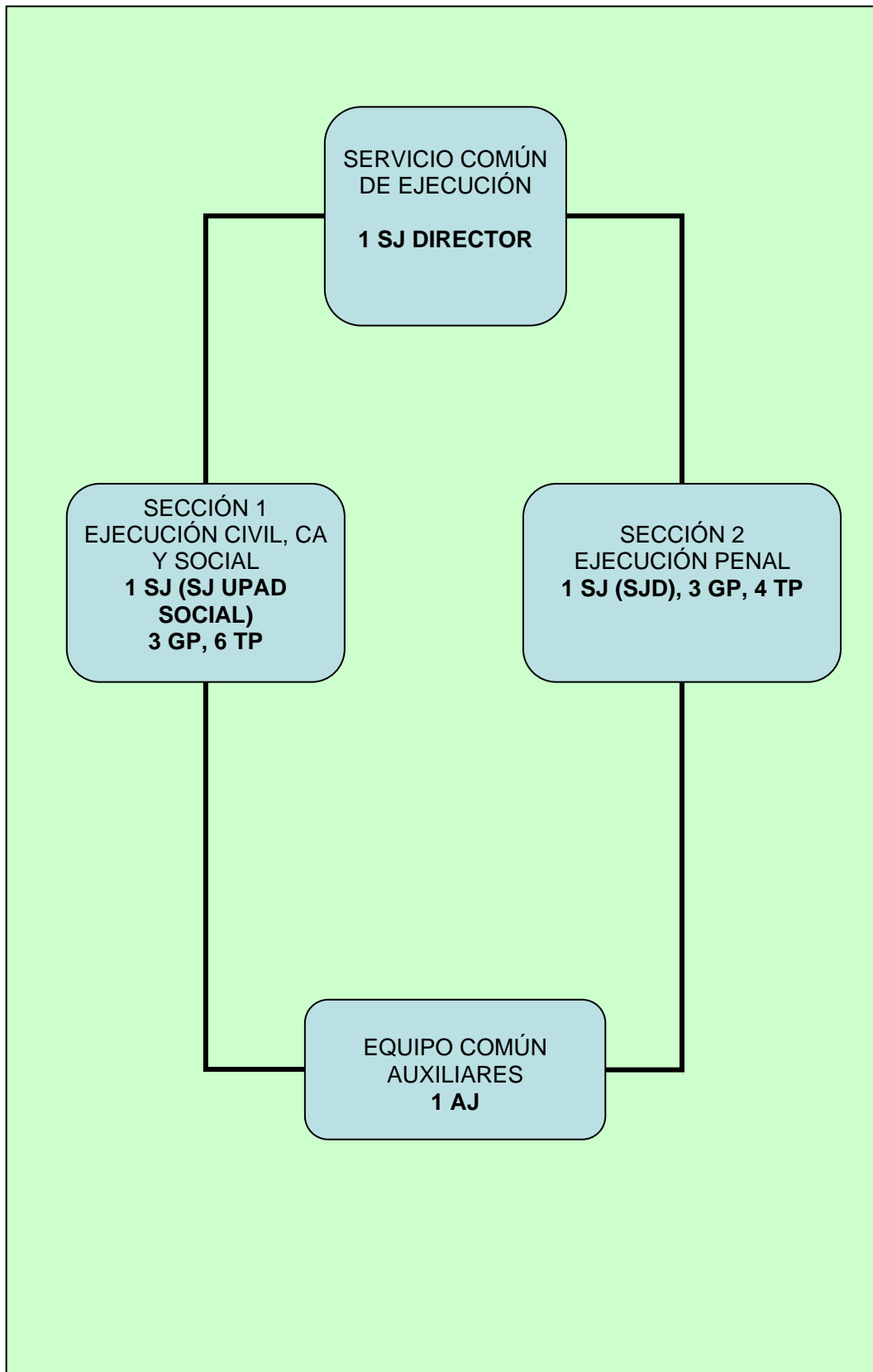

4. CIUDAD REAL

A) LA NUEVA OFICINA JUDICIAL EN CIUDAD REAL

Ciudad Real ha sido la ciudad de Castilla la Mancha seleccionada para participar en la primera fase del Plan del Ministerio de Justicia de Implantación de la Nueva Oficina Judicial. Los datos más importantes de esta primera fase de implantación son los siguientes:

- Tipo de experiencia de Oficina Judicial: parcial puesto que sólo participan, con la salvedad que luego se expondrá en el caso del Servicio Común General, los órganos unipersonales.
- Sede de la Oficina Judicial: única, en C/ Eras del Cerrillo Edificio Nuevos Juzgados.
- Estado de las obras: finalizadas en 2007. Sobre un solar cedido por el Ayuntamiento de la localidad, de 8.464 m² en la C/ Eras del Cerrillo, se ha construido un Nuevo Edificio de Juzgados. Acabada la obra en marzo de 2006, se trasladaron los juzgados y el edificio se puso en funcionamiento, pero surgieron problemas con la climatización que han obligado a hacer obras complementarias que finalizaron en marzo de 2007. Se han realizado obras de adecuación al nuevo diseño de la Oficina Judicial, acondicionado para albergar los nuevos Servicios Comunes espacios que se habían dejado en reserva.
- Órganos incluidos en la NOJ: Secretaria de Gobierno y de Coordinación Provincial, Decanato, SCNE, 6 Juzgados 1ª Instancia e Instrucción, 1 Contencioso-administrativo, 3 Juzgados de lo Penal, 3 Juzgados de lo Social, 1 Vigilancia Penitenciaria, 1 Menores.
- Órganos excluidos de la NOJ: Audiencia Provincial, 2 Secciones. Estos órganos tienen su sede en el Palacio de Justicia, C/ de los Caballeros 9. El traslado de los órganos Unipersonales al nuevo edificio ha liberado espacio en este edificio que va a permitir su remodelación y mejora. Por ello, se ha redactado un proyecto de rehabilitación integral que, entre otras cosas, elimine las barreras arquitectónicas que ahora tiene esta

- Total de funcionarios afectados: 155

Secretario Judicial	Gestor Procesal	Tramitador Procesal	Auxilio Judicial	Total
15	41	74	27	157

- Modelo de oficina judicial: en Ciudad Real, como en el resto de ciudades incluidas en la primera fase de implantación del modelo de Oficina Judicial diseñado por el Ministerio de Justicia la Oficina Judicial se estructurará de la siguiente manera:

1. Unidades Procesales de Apoyo Directo cuyas dotaciones respetarán lo establecido en la Orden del Ministerio de Justicia de 18 de octubre de 2005, por la que se determina la dotación básica de las unidades procesales de apoyo directo (en adelante UPADS). Las UPADs únicamente afectarán a los órganos unipersonales

2. Servicios Comunes Procesales: los Servicios Comunes Procesales en Ciudad Real serán de tres tipos:

- El Servicio Común General, que se encargará de realizar las labores de Registro y Reparto de los asuntos ingresados, actos de comunicación y auxilio judicial, y otras funciones accesorias de la labor judicial como gestión del depósito de piezas de convicción y del archivo de los procedimientos.
- El Servicio Común de Ordenación del Procedimiento, en el que se llevará a efecto la tramitación de los procedimientos en todos

aquellos aspectos en que no resulte imprescindible la intervención del Juez.

- El Servicio Común de Ejecución, en el que se recibirán las sentencias y demás actos a los que la ley reconoce carácter ejecutivo para asegurar su cumplimiento en los términos que establezcan.

Cada Servicio Común Procesal prestará servicio, únicamente, a los órganos, unipersonales, incluidos en esta primera fase.

No obstante, el Servicio Común General, a diferencia de lo previsto para el Servicio Común de Ordenación y el Servicio Común de Ejecución, también prestará servicio a la Audiencia Provincial.

B. TABLAS CIUDAD REAL

-PARTIDO JUDICIAL: CIUDAD REAL

I.- SITUACION ACTUAL. PLANTA JUDICIAL Y PLANTILLA ORGANICA

A.- ORGANOS INCLUIDOS EN EL PLAN DEL MINISTERIO DE JUSTICIA DE IMPLANTACIÓN DE LA NUEVA OFICINA JUDICIAL (PLAZAS DE LA PLANTILLA ANTES DEL ACOPLAMIENTO).

PLANTA JUDICIAL	Especialización/ Compatibilización	SJ	GP	TP	AJ	Total
DECANATO JDO 1 INS. E INSTR. CIUDAD REAL	Penal, Civil y AP	0	1	2	2	5
OFICINA DE ASISTENCIA A LAS VICTIMAS (JUZGADO DECANO (CIUDAD REAL)		0	1	0	0	1
SERVICIO COMUN NOTIFICACIONES Y EMBARGOS C.REAL		0	4	2	8	14
JUZGADO DE VIGILANCIA PENITENCIARIA CIUDAD REAL		1	2	3	2	8
JDO.1 INST.E INSTR.N. 1 CIUDAD REAL		1	3	5	1	10
JDO.1 INST.E INSTR.N. 2 CIUDAD REAL		1	3	5	1	10
JDO.1 INST.E INSTR.N. 3 CIUDAD REAL	(registro civil)	1	3	9	2	15
JDO.1 INST.E INSTR.N. 4 CIUDAD REAL	(mercantil)	1	3	5	1	10
JDO.1 INST.E INSTR.N. 5 CIUDAD REAL	(violencia sobre la mujer)	1	3	5	1	10
JDO.1 INST.E INSTR.N. 6 CIUDAD REAL		1	3	5	1	10
JDO.PENAL N.1 CIUDAD REAL		1	2	4	1	8
JDO.PENAL N.2 CIUDAD REAL		1	2	4	1	8
JDO.PENAL N.3 CIUDAD REAL		1	2	4	1	8
JDO.SOCIAL N. 1 CIUDAD REAL		1	2	5	1	9
JDO.SOCIAL N. 2 CIUDAD REAL		1	2	5	1	9
JDO.SOCIAL N. 3 CIUDAD REAL		1	2	5	1	9
JDO. CONT.-ADMVO. N.1 CIUDAD REAL		1	2	4	1	8
JDO.MENORES N.1 CIUDAD REAL		1	1	2	1	5
TOTALES		15	41	74	27	157

II.- NUEVA OFICINA JUDICIAL.

II. A.- UPADs. DOTACIÓN DE PUESTOS DE TRABAJO

PLANTA JUDICIAL	Especialización/ Compatibilización	SJ	GP	TP	AJ
JDO.1 INST.E INSTR.N. 1 CIUDAD REAL		1	2	2	0
JDO.1 INST.E INSTR.N. 2 CIUDAD REAL		1	2	2	0
JDO.1 INST.E INSTR.N. 3 CIUDAD REAL	(registro civil)	1	2	6	1
JDO.1 INST.E INSTR.N. 4 CIUDAD REAL	(mercantil)	1	2	2	0
JDO.1 INST.E INSTR.N. 5 CIUDAD REAL	(violencia sobre la mujer)	1	2	2	0
JDO.1 INST.E INSTR.N. 6 CIUDAD REAL		1	2	2	0
JDO.PENAL N.1 CIUDAD REAL		1	1	1	0
JDO.PENAL N.2 CIUDAD REAL			1	1	0
JDO.PENAL N.3 CIUDAD REAL		1	1	1	0
JDO.MENORES N.1 CIUDAD REAL			1	1	0
JDO.SOCIAL N. 1 CIUDAD REAL		1	1	1	0
JDO.SOCIAL N. 2 CIUDAD REAL			1	1	0
JDO.SOCIAL N. 3 CIUDAD REAL		1 (Compatibiliza funciones con las de SJ de Sección 1º SCEJ)	1	1	0
JDO. CONT.-ADMVO. N.1 CIUDAD REAL		1 (Compatibiliza Funciones con las de SJ Sección 1º SCOP)	1	1	0
JUZGADO DE VIGILANCIA PENITENCIARIA CIUDAD REAL		1 (Compatibiliza funciones con las de SJ de Sección 2º SCEJ)	0	2	0
TOTALES		9 + 3 SJ compatibilizando funciones	20	26	1

En este cálculo se ha prescindido de la plantilla de Decanato/SCNE por considerar que se integrará en el Servicio Común General.

BALANCE DE EFECTIVOS (tras dotar las UPADs)	SJ	GP	TP	AJ
	3	21	48	26

II. B.- SCPs. DOTACIÓN DE PUESTOS DE TRABAJO

SERVICIO COMUN PROCESAL - 1 Registro y Reparto. Estadística. Actos de Comunicación y Auxilio Judicial. Depósito y archivo.	PUESTOS	SJ	GP	TP	AJ
SERVICIO COMUN PROCESAL GENERAL	Director	1	0	0	0
	Unidad Apoyo funciones gubernativas (Juez Decano y/o Presidencia de órganos judiciales colegiados)	0	1	0	0
Sección – 1 Registro y Reparto. Estadística.	Equipo 1 Recepción de escritos, registro y reparto. Estadística	0	4 (1 GP Jefe de Sección)	5	0
	Equipo 2 Equipo de Auxiliares	0	0	0	4
Sección – 2 Actos de Comunicación y Auxilio Judicial	Equipo 1 Recepción, admisión y ordenación de las diligencias y Auxilio Judicial. Traslado de Copias	0	1 (Jefe de Sección)	3	0
	Equipo 2 Práctica de Actos de comunicación	0	1	0	6
Sección – 3 Otros servicios	Equipo 1 Depósito y archivo. Averiguaciones patrimoniales. Caja	0	0	2	2
	Equipo 2 Asistencia a profesionales y litigantes. Asistencia a víctimas	0	2	3	0
	Equipo 3 Apoyo a UPADs	0	4 (1 GP Jefe de Sección)	4	0
TOTALES SCP-1		1	13	17	12

SERVICIO COMUN PROCESAL - 2 Ordenación del Procedimiento	PUESTOS	SJ	GP	TP	AJ
	Director	1	0	0	0
Sección – 1 Civil, Familia, Mercantil, Jurisdicción Voluntaria, C.A y Social	Ordenación del Procedimiento civil, familia, mercantil, jurisdicción voluntaria, C.A y Social	1 SJ Jefe de Sección (SJ UPAD. C.A. Nº 1.)	2	6	0
Sección – 2 Penal	Ordenación del Procedimiento penal	SJD	1	6	0
Equipo Común a Secciones: Atención a Vistas, Agenda de señalamientos y Auxilio Judicial		0	1 Jefe de Equipo	4	11
T O T A L E S S C P - 2		1 + 1 SJ UPAD	4	16	11

SERVICIO COMUN PROCESAL - 3 Ejecución	PUESTOS	SJ	GP	TP	AJ
	Director	1	0	0	0
Sección – 1 Civil, Familia, Mercantil, Jurisdicción Voluntaria, C.A y Social	Ejecución civil, familia, mercantil, jurisdicción voluntaria, C.A y Social	1 SJ Jefe de Sección (SJ UPAD. SOCIAL Nº 3)	2	7	0
Sección – 2 Penal	Ejecución penal	1 SJ Jefe de Sección 2 (SJ UPAD VIG. PENINT.)	1	7	0
Equipo Común a Secciones de Auxiliares			0	0	2
T O T A L E S S C P - 2		1 + 2 SJ UPAD	3	14	2

III.- RESUMEN GENERAL

PLANTILLA ORGANICA (dotación actual de plazas en órganos jurisdiccionales)	SJ	GP	TP	AJ
T O T A L	15	41	74	27

U P A D s		SJ	GP	TP	AJ
TOTALES		12	20	26	1

BALANCE DE EFECTIVOS (tras dotar las UPADs)	SJ	GP	TP	AJ
	3	21	48	26

S C P s	SJ	GP	TP	AJ
SCP - 1	1	13	17	12
SCP - 2	1 + 1 SJ UPAD UPAD. C.A. N°1	4	16	11
SCP - 3	1 + 2 SJ UPAD.	3	14	2
TOTAL SCps	3 + 3 SJUPAD	20	47	25
Segundo BALANCE DE EFECTIVOS (tras dotar las UPADs y los SCps)	0	1	1	1

IV. SECRETARÍA DE COORDINACIÓN PROVINCIAL

Dotación SECRETARÍA DE DE COORDINACIÓN PROVINCIAL	GP	TP	AJ
x	1	1	1

BALANCE DE EFECTIVOS (tras dotar las UPADs, SCps y SGob)	SJ	GP	TP	AJ
	0	0	0	0

4. RESUMEN RELACIONES DE PUESTOS DE TRABAJO DE CIUDAD REAL

CENTRO GESTOR: SECRETARÍA GENERAL DE MODERNIZACIÓN Y DE RELACIONES CON LA ADMINISTRACIÓN DE JUSTICIA

COMUNIDAD AUTONOMA: CASTILLA-LA MANCHA

CENTRO DE DESTINO: SECRETARIA DE GOBIERNO

DENOMINADOR DE PUESTO	DOTACION	TIPO DE PUESTO	CUERPO	FORMA DE PROVISION
SECRETARIO COORDINADOR	1	SINGULARIZADO	Secretarios	Libre designación
GESTION PA	1	SINGULARIZADO	Gestión P.A.	Libre designación
TRAMITACIÓN PA	1	GENERICICO	Tramitacion P.A.	Concurso Traslados
AUXILIO JUDICIAL	1	GENERICICO	Auxilio Judicial	Concurso Traslados

LOCALIDAD: CIUDAD REAL

CENTRO DE DESTINO: UPAD

DENOMINADOR DE PUESTO (ORGANOS UNIPERSONALES PENAL)	DOTACION	TIPO DE PUESTO	CUERPO	FORMA DE PROVISION
SECRET. J.UPAD	2	GENERICICO	Secretarios	Concurso Traslados
SECRET. J.UPAD	1 (con funciones en SCEJ Penal)	SINGULARIZADO	Secretarios	Concurso Especifico
GESTOR PA PENAL	3	GENERICICO	Gestión P.A.	Concurso Traslados
TRAMITACIÓN PA PENAL	3	GENERICICO	Tramitacion P.A.	Concurso Traslados
GESTOR PA MENORES	1	GENERICICO	Gestión P.A.	Concurso Traslados
TRAMITACIÓN PA MENORES	1	GENERICICO	Tramitacion P.A.	Concurso Traslados
TRAMITACION PA VIG. PENINT.	2	GENÉRICO	Tramitacion P.A.	Concurso Traslados

LOCALIDAD: CIUDAD REAL

CENTRO DE DESTINO: UPAD

DENOMINADOR DE PUESTO (ORGANOS UNIPERSONALES SOCIAL)	DOTACION	TIPO DE PUESTO	CUERPO	FORMA DE PROVISION
SECRET. J.UPAD	1 (con funciones en SCEJ Civil)	SINGULARIZADO	Secretarios	Concurso Especifico
SECRET. J. UPAD	1	GENERICICO	Secretarios	Concurso Traslados
GESTION PA	1	GENERICICO	Gestión P.A.	Concurso Traslados
GESTION PA	2	GENERICICO	Gestión P.A.	Concurso Traslados
TRAMITACIÓN PA	3	GENERICICO	Tramitacion P.A.	Concurso Traslados

LOCALIDAD: CIUDAD REAL
CENTRO DE DESTINO: UPAD

DENOMINADOR DE PUESTO: ORG UNIP CONTENC. ADMINISTRATIVO	DOTACION	TIPO DE PUESTO	CUERPO	FORMA DE PROVISION
SECRET. J.UPAD	1 (con funciones SCOP Civil)	SINGULARIZADO	Secretarios	Concurso Específico
GESTION PA	1	GENERICICO	Gestión P.A.	Concurso Traslados
TRAMITACIÓN PA	1	GENERICICO	Tramitacion P.A.	Concurso Traslados

LOCALIDAD: CIUDAD REAL
CENTRO DE DESTINO: SERVICIO COMUN ORDENACION PROCEDIMIENTO

DENOMINADOR DE PUESTO	DOTACION	TIPO DE PUESTO	CUERPO	FORMA DE PROVISION
DIRECTOR	1	SINGULARIZADO	Secretarios	Libre designación
JEF. SEC. CIVIL/C.A./SOCIAL (con funciones compartidas en UPAD C.A.)	1	SINGULARIZADO	Secretarios	Concurso específico
JEF. SEC. PENAL	1	SINGULARIZADO	Gestión. PA.	Concurso específico
JEFE EQUIPO COMÚN A SECCIONES	1	SINGULARIZADO	Gestión P.A.	Concurso Específico
GESTION PA SEC. CIVIL/C.A./SOC	1	SINGULARIZADO	Gestión P.A.	Concurso específico
GESTION PA	1	GENERICICO	Gestión P.A.	Concurso Traslados
TRAMITACIÓN PA	16	GENERICICO	Tramitacion P.A.	Concurso Traslados
AUXILIO JUDICIAL	11	GENERICICO	Auxilio Judicial	Concurso Traslados

LOCALIDAD: CIUDAD REAL
CENTRO DE DESTINO: SERVICIO COMUN DE EJECUCIONES

DENOMINADOR DE PUESTO	DOTACION	TIPO DE PUESTO	CUERPO	FORMA DE PROVISION
DIRECTOR	1	SINGULARIZADO	Secretarios	Libre designación
JEF. SEC. CIVIL/C.A./SOCIAL (con funciones compartidas en UPAD SOCIAL)	1	SINGULARIZADO	Secretarios	Concurso específico
JEF. SEC. EJ. PENAL (con funciones compartidas en UPAD VIG. PENINT.)	1	SINGULARIZADO	Secretarios	Concurso específico
GESTION PA SEC PENAL	1	SINGULARIZADO	Gestión P.A.	Concurso específico
GESTION PA SEC.CIV/CA/SOC	1	SINGULARIZADO	Gestión P.A.	Concurso específico
GESTION PA	1	GENERICICO	Gestión P.A.	Concurso Traslados
TRAMITACIÓN PA	14	GENERICICO	Tramitacion P.A.	Concurso Traslados
AUXILIO JUDICIAL	2	GENERICICO	Auxilio Judicial	Concurso Traslados

LOCALIDAD: CIUDAD REAL
CENTRO DE DESTINO: UPAD

DENOMINADOR DE PUESTO: ORGANOS UNIPERSONALES MIXTOS	DOTACION	TIPO DE PUESTO	CUERPO	FORMA DE PROVISION
SECRET. J.UPAD	6	GENERICICO	Secretarios	Concurso Traslados

GESTION PA	12	GENERICICO	Gestión P.A.	Concurso Traslados
TRAMITACIÓN PA	16	GENERICICO	Tramitacion P.A.	Concurso Traslados
AUXILIO JUDICIAL (Registro Civil)	1	GENERICICO	Auxilio Judicial	Concurso Traslados

LOCALIDAD: CIUDAD REAL

CENTRO DE DESTINO: SERVICIO COMÚN GENERAL

DENOMINADOR DE PUESTO	DOTACION	TIPO DE PUESTO	CUERPO	FORMA DE PROVISION
DIRECTOR	1	SINGULARIZADO	Secretarios	Libre designación
JEF.SEC. REG. REPART. Y ESTADISTICA	1	SINGULARIZADO	Gestión P.A.	Concurso específico
JEF.SEC. ACTOS COMUNICACIÓN Y AUXILIO JUDICIAL	1	SINGULARIZADO	Gestión P.A.	Concurso específico
JEF.SEC. OTROS SERVICIOS	1	SINGULARIZADO	Gestión P.A.	Concurso específico
GESTOR PA APOYO DECANO	1	SINGULARIZADO	Gestión P.A.	Concurso específico
GESTOR PA ESTADISTICA	1	SINGULARIZADO	Gestión P.A.	Concurso específico
GESTION PA REGISTRO Y REPARTO	2	GENERICICO	Gestión P.A.	Concurso Traslados
GESTION ACTOS COMUNICACIÓN	1	GENERICICO	Gestión P.A.	Concurso Traslados
GESTION ASISTENCIA VÍCTIMAS	2	GENÉRICO	Gestión P.A.	Concurso Traslados
GESTION APOYO UPAD	3	GENERICICO	Gestión P.A.	Concurso Traslados
TRAMITACIÓN PA APOYO UPADS	4	GENERICICO	Gestión P.A.	Concurso Traslados
TRAMITACIÓN PA ATENCIÓN	3	GENERICICO	Gestión P.A.	Concurso Traslados
TRAMITACIÓN PA	10	GENERICICO	Tramitacion P.A.	Concurso Traslados
AUXILIO ACTOS COMUNICACIÓN	6	GENERICICO	Auxilio Judicial	Concurso Traslados
AUXILIO JUDICIAL	6	GENERICICO	Auxilio Judicial	Concurso Traslados

D). IDENTIFICACIÓN DE PUESTOS SINGULARIZADOS EN CIUDAD REAL

PUESTO	CUERPO	EFFECTIVOS
Director del Servicio Común General	Secretario Judicial	1
Gestor Procesal del Equipo de Estadística	Gestor Procesal	1
Jefe Sección Registro y Reparto. Estadística	Gestor Procesal	1
Jefe Sección Actos de Comunicación y Auxilio Judicial	Gestor Procesal	1
Jefe Sección Otros Servicios	Gestor Procesal	1
Gestor Procesal Apoyo Decano	Gestor Procesal	1
Gestor Procesal Sec Gob	Gestor Procesal	1
Director del Servicio SCOP	Secretario Judicial	1
Jefe de la Sección de Civil, Contencioso y Social (con funciones compartidas UPAD C.A) (SCOP)	Secretario Judicial	1
Jefe Sección Penal (SCOP)	Gestor Procesal	1
Jefe Equipo Común a Secciones (SCOP)	Gestor Procesal	1
Gestor Procesal de la Sección de Civil Contencioso y Social (SCOP)	Gestor Procesal	1
Director del Servicio Común de Ejecución	Secretario Judicial	1
Jefe de la Sección Civil CA y Social (con funciones compartidas en UPAD Social) (SCEJ)	Secretario Judicial	1
Jefe de la Sección Penal (SCEJ) (con funciones compartidas UPAD vigilancia)	Secretario Judicial	1
Gestor Procesal de la Sección Civil CA y Social, (SCEJ)	Gestor Procesal	1
Gestor Procesal de la Sección Penal (SCEJ)	Gestor Procesal	1

E. ORGANIGRAMAS CIUDAD REAL.

A) Servicio común general

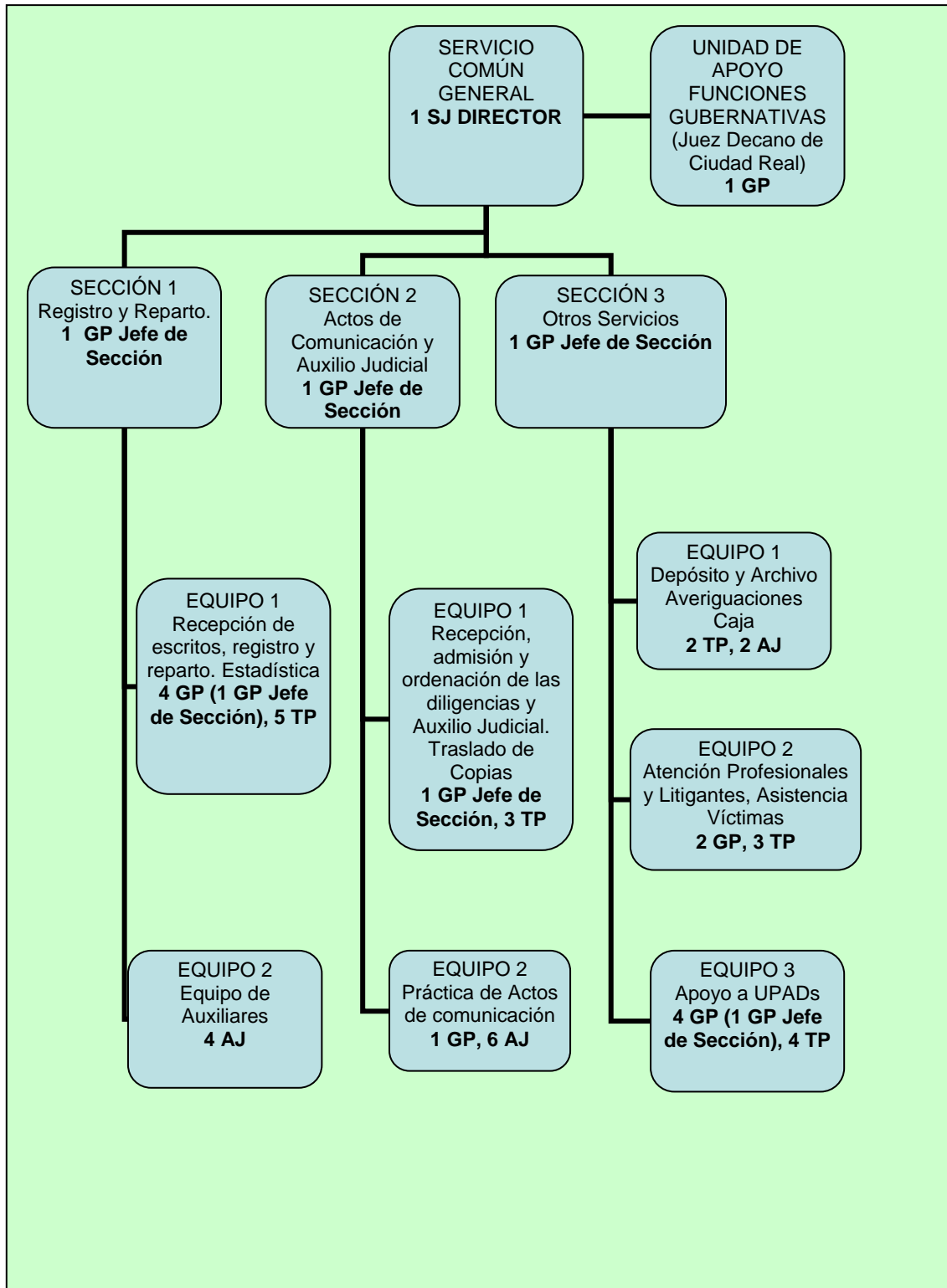

B) Servicio común de ordenación del procedimiento

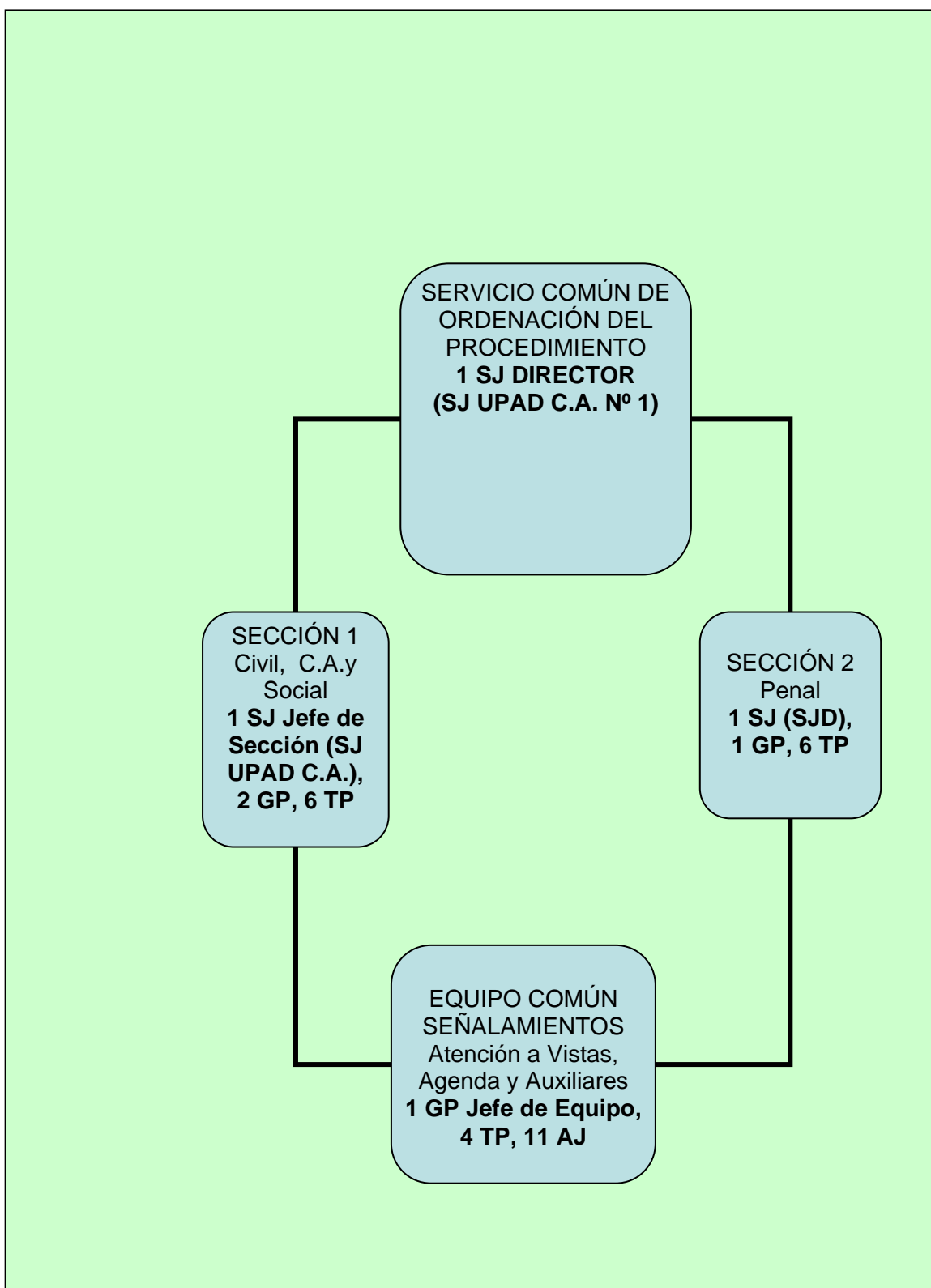

C) Servicio común de ejecución del procedimiento

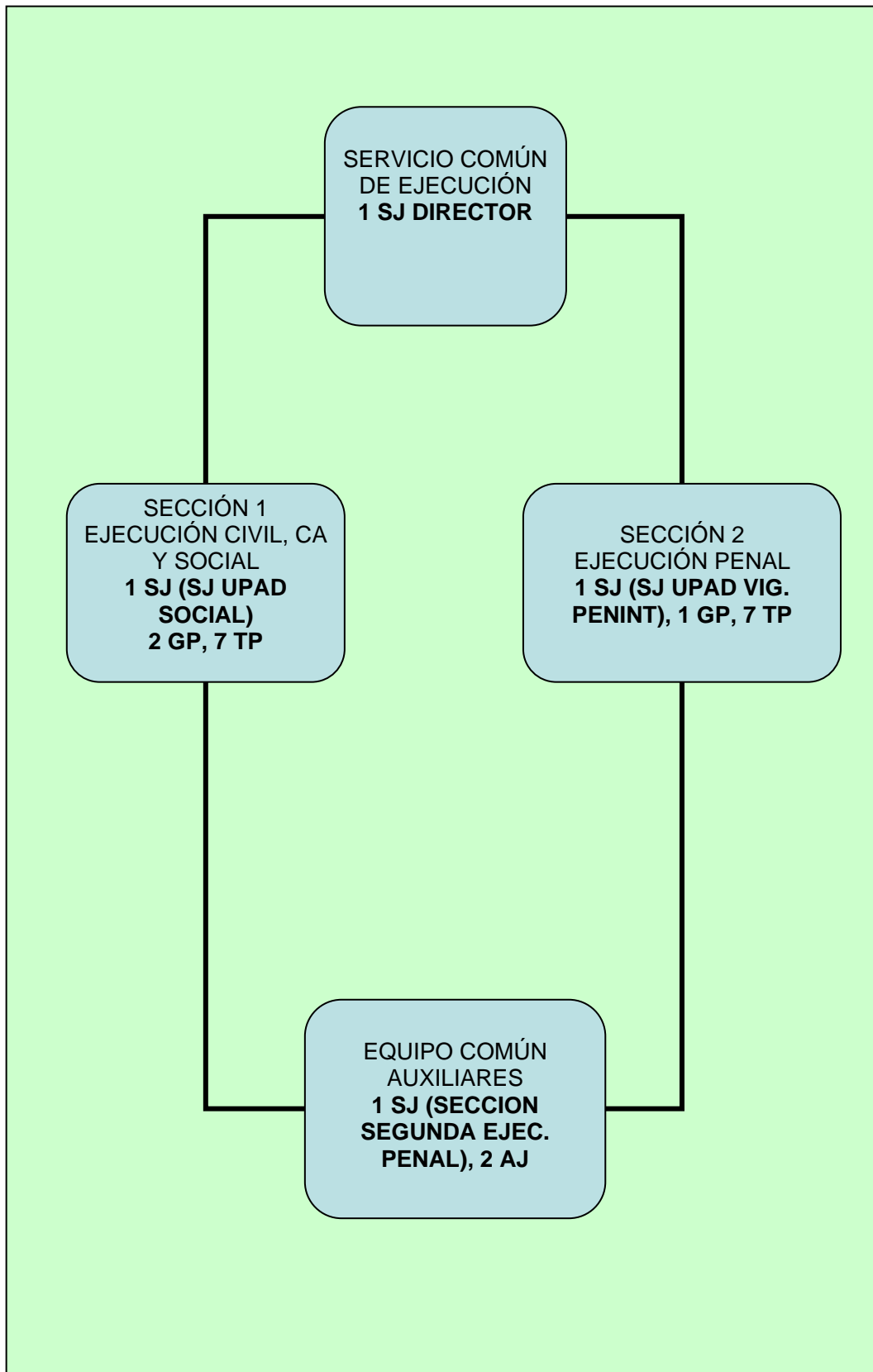

5. LOGROÑO

A) LA NUEVA OFICINA JUDICIAL EN LA CIUDAD DE LOGROÑO

Logroño ha sido la ciudad de La Rioja seleccionada para participar en la primera fase del Plan del Ministerio de Justicia de Implantación de la Nueva Oficina Judicial. Los datos más importantes de esta primera fase de implantación son los siguientes:

- Tipo de experiencia de Oficina Judicial: Pese a que los Juzgados de lo Social y la Sala de lo Contencioso- Administrativo del Tribunal Superior de Justicia se encuentran en una sede física distinta del resto de los órganos judiciales, se van a considerar las posibilidades de lograr una implantación integral.
- Sede de la Oficina Judicial: dos sedes comunicadas en Palacio de Justicia (c/Víctor Pradera 2) y Edificio de los Juzgados (c/Bretón de los Herreros 7,9). Los Juzgados de lo Social se encuentran en la Calle Manzanera 4-10, y la Sala de lo Contencioso-Administrativo del TSJ en la Calle Lardero, 11.
- Estado de las obras: finalizadas en la sede principal.
- Órganos incluidos en la NOJ: Tribunal Superior (Civil, Penal, Social y C-A), Audiencia Provincial, 2 Juzgados de lo Penal, 2 Juzgado de lo Contencioso-Administrativo, 1 Juzgado de 1ª Instancia nº 6 (Mercantil), Juzgado de Violencia sobre la Mujer, Notificaciones y Embargos, Decanato, 5 Juzgados de 1ª Instancia, 3 Juzgados de Instrucción, 1 Juzgado de Menores. Se valora la inclusión de los tres Juzgados de lo Social.
- Total de funcionarios afectados: 203

Secretario Judicial	Gestor Procesal	Tramitador Procesal	Auxilio Judicial	Total
23 (Excluido S Gob.)	53	108	46	230 (Excluido S Gob.)

- Modelo de oficina judicial: en Logroño, como en el resto de ciudades incluidas en la primera fase de implantación del modelo de Oficina Judicial diseñado por el Ministerio de Justicia la Oficina Judicial se estructurará de la siguiente manera:

1. Unidades Procesales de Apoyo Directo cuyas dotaciones respetarán lo establecido en la Orden del Ministerio de Justicia de 18 de octubre de 2005, por la que se determina la dotación básica de las unidades procesales de apoyo directo (en adelante UPADS).

2. Servicios Comunes Procesales: los Servicios Comunes Procesales en Logroño serán de tres tipos:

- El Servicio Común General, que se encargará de realizar las labores de Registro y Reparto de los asuntos ingresados, actos de comunicación y auxilio judicial, y otras funciones accesorias de la labor judicial como gestión del depósito de piezas de convicción y del archivo de los procedimientos.
- El Servicio Común de Ordenación del Procedimiento, en el que se llevará a efecto la tramitación de los procedimientos en todos aquellos aspectos en que no resulte imprescindible la intervención del Juez.
- El Servicio Común de Ejecución, en el que se recibirán las sentencias y demás actos a los que la ley reconoce carácter ejecutivo para asegurar su cumplimiento en los términos que establezcan.

B) TABLAS LOGROÑO

-PARTIDO JUDICIAL: LOGROÑO

I.- SITUACION ACTUAL. PLANTA JUDICIAL Y PLANTILLA ORGÁNICA

A.- ORGANOS INCLUIDOS EN EL PLAN DEL MINISTERIO DE JUSTICIA DE IMPLANTACIÓN DE LA NUEVA OFICINA JUDICIAL (PLAZAS DE LA PLANTILLA ANTES DEL ACOPLAMIENTO).

PLANTA JUDICIAL	Especialización/ Compatibilización	SJ	GP	TP	AJ	Total
TSJ. SECRETARÍA GOBIERNO LOGROÑO		1 (S Gob.)	1	2	1	4 (Excluido SG)
TSJ. SALA CIVIL Y PENAL LOGROÑO		1	0	1	1	3
TSJ. SALA SOCIAL LOGROÑO		1	1	3	2	7
TSJ SALA C- ADMIN		1	2	5	2	10
SECRETARÍA AP LOGROÑO		0	0	1	1	2
AP SECCION N.1 LOGROÑO	Civil/ Penal/VSM	1	3	5	2	11
DECANATO JDO.1 INST.E INSTR.N. LOGROÑO		0	2	3	2	7
SERV. COMÚN NOT. Y EMBARGOS LOGROÑO		1	5	4	8	18
JDO.1 INST. N. 1 LOGROÑO	Familia	1	2	5	1	9
JDO.1 INST. N. 2 LOGROÑO		1	2	5	1	9
JDO.1 INST. N. 3 LOGROÑO		1	2	5	1	9
JDO.1 INST. N. 4 LOGROÑO	Registro Civil	1	3	10	2	16
JDO.1 INST. N. 5 LOGROÑO		1	2	5	1	9
JDO.1 INST. N. 6 LOGROÑO	Mercantil	1	2	5	2	10
JDO.1 INSTR.N. 1 LOGROÑO		1	2	5	1	9
JDO.1 INSTR.N. 2 LOGROÑO		1	2	5	1	9
JDO.1 INSTR.N. 3 LOGROÑO	Vigilancia Penitenciaria	1	4	5	2	12
JDO.PENAL N.1 LOGROÑO		1	2	4	2	9
JDO.PENAL N.2 LOGROÑO		1	2	4	2	9
JDO. SOCIAL N. 1 LOGROÑO		1	2	4	2	9
JDO. SOCIAL N. 1 LOGROÑO		1	2	4	2	9
JDO. SOCIAL N. 1 LOGROÑO		1	2	4	2	9
JDO.CONTENC-ADMVO. N.1 LOGROÑO		1	2	4	1	8
JDO.CONTENC-ADMVO. N.2 LOGROÑO		1	2	4	1	8
JDO. VIOLENCIA SOBRE LA MUJER Nº 1 LOGROÑO		1	3	4	2	10

JDO. MENORES LOGROÑO		1	1	2	1	5
TOTALES		23(Excluido S Gob.)	63	108	46	203(Excluido S Gob.)

Se han excluido las plantillas del la Fiscalía de la CCAA de La Rioja, y del Instituto de Medicina Legal de La Rioja.

UPADs. DOTACIÓN BASICA DE PUESTOS DE TRABAJO

PLANTA JUDICIAL	Especialización/ Compatibilización	SJ	GP	TP	AJ
TSJ. SALA CIVIL Y PENAL LOGROÑO		1	1	1	0
TSJ. SALA SOCIAL LOGROÑO		1	1	1	0
TSJ SALA C-ADMIN		1	1	1	0
AP SECCION N.1 LOGROÑO	Civil/ Penal/VSM	1	1	1	0
JDO.1 INST. N. 1 LOGROÑO	Familia	1	1	1	0
JDO.1 INST. N. 2 LOGROÑO			1	1	0
JDO.1 INST. N. 3 LOGROÑO		1 (SJ SCP-3)	1	1	0
JDO.1 INST. N. 4 LOGROÑO	Registro Civil	1	2	6	1
JDO.1 INST. N. 5 LOGROÑO		1	1	1	0
JDO.1 INST. N. 6 LOGROÑO	Mercantil		1	1	0
JDO.1 INSTR.N. 1 LOGROÑO		1	2	2	0
JDO.1 INSTR.N. 2 LOGROÑO		1	2	2	0
JDO.1 INSTR.N. 3 LOGROÑO	Vigilancia Penitenciaria	1	2	2	0
JDO.PENAL N.1 LOGROÑO		1	1	1	0
JDO.PENAL N.2 LOGROÑO			1	1	0
JDO. SOCIAL N. 1 LOGROÑO			1	1	0
JDO. SOCIAL N. 2 LOGROÑO		1	1	1	0
JDO. SOCIAL N. 3 LOGROÑO		1 (SJ-SCP 2)	1	1	0
JDO.CONTENC-ADMVO. N.1 LOGROÑO		1	1	1	0
JDO.CONTENC-ADMVO. N.2 LOGROÑO			1	1	0
JDO. VIOLENCIA SOBRE LA MUJER Nº 1 LOGROÑO		1	2	2	0
JDO. MENORES LOGROÑO		1 (SJ SCP-3)	1	1	0
TOTALES		17 (3 SJ compatib les SC)	27	31	1

BALANCE DE EFECTIVOS (tras dotar las UPADs)	SJ	GP	TP	AJ
	6	26	77	45

II. B.- SCPs. DOTACIÓN DE PUESTOS DE TRABAJO

SERVICIO COMUN PROCESAL - 1 Registro y Reparto. Estadística. Actos de Comunicación y Auxilio Judicial. Depósito y archivo.		PUESTOS	SJ	GP	TP	AJ
SERVICIO COMUN GENERAL		Director	1	0	0	0
APOYO FUNCIONES GUBERNATIVAS			0	1	1	0
Sección – 1 Registro y Reparto. Estadística.	Equipo 1 Recepción de escritos, registro y reparto. Estadística.		0	1 (Jefe de sección)	8	0
	Equipo 2 Equipo de Auxiliares		0	0	0	6
Sección – 2 Actos de Comunicación y Auxilio Judicial	Equipo 1 Recepción, admisión y ordenación de las diligencias y Auxilio Judicial. Traslado de Copias		0	1 (Jefe de Sección)	6	0
	Equipo 2 Práctica de Actos de comunicación		0	1	0	18
Sección – 3 Otros servicios	Equipo 1 Depósito y Archivo. Averiguaciones y Caja.		0	1	2	2
	Equipo 2 Atención Profesionales y litigantes. Asistencia víctimas		0	4	5	0
	Equipo 3 Apoyo		0	4 (Jefe de Sección)	5	0
T O T A L E S SCP-1			1	13	27	26

SERVICIO COMUN PROCESAL – 2 Ordenación del Procedimiento	PUESTOS	SJ	GP	TP	AJ
Director		1	0	0	0
Sección – 1 Civil, C-A y Social	Ordenación del Procedimiento civil, social y C-A.	2 (1 Jefe de sección – SJ UPAD Social 3)	3	12	0
Sección – 2 Penal	Ordenación del Procedimiento penal	1(Jefe de sección)	2	8	0
Equipo común de señalamientos Atención a vistas, agenda y auxiliares		0	1 Jefe de Equipo	0	14
TOTALES SCP – 2		3 (+ 1 SJ compatible UPAD)	6	20	14

SCP – 3 (Ejecución)	PUESTOS	SJ	GP	TP	AJ
----------------------------	----------------	-----------	-----------	-----------	-----------

SERVICIO COMUN PROCESAL-EJECUCIÓN	Director	1	0	0	0
Sección – 1 Civil, Contencioso Administrativo Y Social		2 (Jefe de Sección - SJ UPAD Instancia 3)	3	18	0
Sección – 2 Penal		1 Jefe de Sección SJ UPAD Menores	3	10	0
Equipo Común de Auxiliares		0	0	0	4
Totales SCP – 3		2 (+ 2 SJ compatibles UPAD)	6	28	4

III.- RESUMEN GENERAL

PLANTILLA ORGANICA (dotación actual de plazas en órganos jurisdiccionales)	SJ	GP	TP	AJ
T O T A L	23	53	108	46

UPADs	SJ	GP	TP	AJ
T O T A L E S	17 (3 compatibles SC)	24	28	1

BALANCE DE EFECTIVOS (tras dotar las UPADs)	SJ	GP	TP	AJ
	6	26	77	39

SCP s	SJ	GP	TP	AJ
SCP – 1	1	13	27	23
SCP – 2	3 (+ 1 SJ compatible UPAD)	6	20	12
SCP – 3	2 (+ 2 compatibles UPAD)	6	28	3
TOTAL SCPs	6	25	75	38
Segundo BALANCE DE EFECTIVOS (tras dotar las UPADs y los SCPs)	0	1	2	1

IV. SECRETARÍA DE GOBIERNO

Dotación SECRETARÍA DE GOBIERNO (Art. 464 LO 19/2003)	GP	TP	AJ
	1	2	1

BALANCE DE EFECTIVOS (tras dotar las UPADs, SCPs y SGob)	0	0	0	0
---	----------	----------	----------	----------

C) RESUMEN RELACIONES DE PUESTOS DE TRABAJO DE LOGROÑO

**CENTRO GESTOR: SECRETARÍA GENERAL DE MODERNIZACIÓN Y RELACIONES CON LA ADMINISTRACIÓN DE JUSTICIA
COMUNIDAD AUTONOMA: LOGROÑO**

CENTRO DE DESTINO: SECRETARIA DE GOBIERNO

DENOMINADOR DE PUESTO	DOTACION	TIPO DE PUESTO	CUERPO	FORMA DE PROVISION
SECRETARIO DE GOBIERNO	1	SINGULARIZADO	Secretarios	Libre designación
GESTION PA	1	SINGULARIZADO	Gestión P.A.	Libre designación
TRAMITACIÓN PA	2	GENERICICO	Tramitacion P.A.	Concurso Traslados
AUXILIO JUDICIAL	1	GENÉRICO	Auxilio Judicial	Concurso Traslados

**LOCALIDAD: LOGROÑO
CENTRO DE DESTINO: UPAD**

DENOMINADOR DE PUESTO-UPAD TSJ	DOTACION	TIPO DE PUESTO	CUERPO	FORMA DE PROVISION
SECRET. J.UPAD	3	GENERICICO	Secretarios	Concurso Traslados
GESTION PA	3	GENERICICO	Gestión P.A.	Concurso Traslados
TRAMITACIÓN PA	3	GENERICICO	Tramitacion P.A.	Concurso Traslados

**LOCALIDAD: LOGROÑO
CENTRO DE DESTINO: UPAD**

DENOMINADOR DE PUESTO – UPAD AUDIENCIA PROVINCIAL	DOTACION	TIPO DE PUESTO	CUERPO	FORMA DE PROVISION
SECRET. J.UPAD	1	GENERICICO	Secretarios	Concurso Traslados
GESTION PA	1	GENERICICO	Gestión P.A.	Concurso Traslados
TRAMITACIÓN PA	1	GENERICICO	Tramitacion P.A.	Concurso Traslados

LOCALIDAD: LOGROÑO
CENTRO DE DESTINO: UPAD

DENOMINADOR DE PUESTO-UPAD PENAL	DOTACION	TIPO DE PUESTO	CUERPO	FORMA DE PROVISION
SECRET. J.UPAD	5	GENERICICO	Secretarios	Concurso Traslados
SECRET. J.UPAD	1 (Compatible Secc 1 SCP-2)	SINGULARIZADO	Secretarios	Concurso específico
GESTOR PA PENAL	11	GENERICICO	Gestión P.A.	Concurso Traslados
TRAMITACIÓN PA PENAL	11	GENERICICO	Tramitacion P.A.	Concurso Traslados

LOCALIDAD: LOGROÑO
CENTRO DE DESTINO: UPAD

DENOMINADOR DE PUESTO-UPAD C-A	DOTACION	TIPO DE PUESTO	CUERPO	FORMA DE PROVISION
SECRET. J.UPAD	1	GENERICICO	Secretarios	Concurso Traslados
GESTION PA	2	GENERICICO	Gestión P.A.	Concurso Traslados
TRAMITACIÓN PA	2	GENERICICO	Tramitacion P.A.	Concurso Traslados

LOCALIDAD: LOGROÑO
CENTRO DE DESTINO: UPAD

DENOMINADOR DE PUESTO-UPAD 1ª INSTANCIA	DOTACION	TIPO DE PUESTO	CUERPO	FORMA DE PROVISION
SECRET. J.UPAD	3	GENERICICO	Secretarios	Concurso Traslados
SECRET. J.UPAD	1 (Compatible Secc 1 SCP-3)	SINGULARIZADO	Secretarios	Concurso específico
GESTION PA	7	GENERICICO	Gestión P.A.	Concurso Traslados
TRAMITACIÓN PA	11	GENERICICO	Tramitacion P.A.	Concurso Traslados

LOCALIDAD: LOGROÑO
CENTRO DE DESTINO: UPAD

DENOMINADOR DE PUESTO-UPAD SOCIAL	DOTACIÓN	TIPO DE PUESTO	CUERPO	FORMA DE PROVISIÓN
SECRET. J.UPAD	2 (1 compatible UPAD Sección 1 SCP 2)	GENERICICO	Secretarios	Concurso Traslados
GESTION PA	2	GENERICICO	Gestión P.A.	Concurso Traslados

TRAMITACIÓN PA	2	GENERICICO	Tramitacion P.A.	Concurso Traslados
----------------	---	------------	------------------	--------------------

CENTRO DE DESTINO: SERVICIO COMÚN GENERAL

DENOMINADOR DE PUESTO	DOTACION	TIPO DE PUESTO	CUERPO	FORMA DE PROVISION
DIRECTOR	1	SINGULARIZADO	Secretarios	Libre designación
JEFE SECCIÓN REGISTRO, REPARTO Y ESTADÍSTICA	1	SINGULARIZADO	Gestión P.A.	Concurso específico
JEFE SECCIÓN ACTOS DE COMUNICACIÓN Y AUXILIO	1	SINGULARIZADO	Gestión P.A.	Concurso específico
JEFE SECCIÓN OTROS SERVICIOS	1	SINGULARIZADO	Gestión P.A.	Concurso específico
GESTION PA APOYO FUNCIONES GUBERNATIVAS	1	GENERICICO	Gestión P.A.	Libre designación
GESTION PA ACTOS COM	1	GENERICICO	Gestión P.A.	Concurso Traslados
GESTION PA ATENCIÓN	4	GENERICICO	Gestión P.A.	Concurso Traslados
GESTION PA ATENCIÓN	4	GENERICICO	Gestión P.A.	Concurso Traslados
GESTION PA	2	GENERICICO	Gestión P.A.	Concurso Traslados
TRAMITACIÓN PA	17	GENERICICO	Tramitacion P.A.	Concurso Traslados
TRAMITACIÓN PA APOYO UPADS	5	GENERICICO	Tramitacion P.A.	Concurso Traslados
TRAMITACIÓN PA ATENCIÓN	5	GENERICICO	Tramitacion P.A.	Concurso Traslados
AUXILIO JUDICIAL ACTOS COM	18	GENERICICO	Auxilio Judicial	Concurso Traslados
AUXILIO JUDICIAL	8	GENERICICO	Auxilio Judicial	Concurso Traslados

LOCALIDAD: LOGROÑO

CENTRO DE DESTINO: SERVICIO COMUN ORDENACION PROCEDIMIENTO

DENOMINADOR DE PUESTO	DOTACION	TIPO DE PUESTO	CUERPO	FORMA DE PROVISION
DIRECTOR	1	SINGULARIZADO	Secretarios	Libre designación
JEFE SECCIÓN CIVIL, CONTENCIOSO Y SOCIAL	1 (compatible UPAD Sección 3)	SINGULARIZADO	Secretarios	Concurso específico
SECRETARIO JUDICIAL SECCIÓN CIVIL, CONTENCIOSO Y SOCIAL	1	SINGULARIZADO	Secretarios	Concurso específico
GESTOR	1	SINGULARIZADO	Gestión	Concurso

PROCESAL SECCIÓN CIVIL, CONTENCIOSO Y SOCIAL			P.A.	específico
JEFE. SECCIÓN PENAL	1	SINGULARIZADO	Secretarios	Concurso específico
GESTOR PROCESAL SECCIÓN PENAL	1	SINGULARIZADO	Gestión P.A.	Concurso específico
JEFE EQUIPO COMÚN SEÑALAMIENTOS	1	SINGULARIZADO	Gestión P.A.	Concurso específico
GESTION PA	3	GENERICICO	Gestión P.A.	Concurso Traslados
TRAMITACIÓN PA	20	GENERICICO	Tramitacion P.A.	Concurso Traslados
AUXILIO JUDICIAL	14	GENERICICO	Auxilio Judicial	Concurso Traslados

LOCALIDAD: LOGROÑO

CENTRO DE DESTINO: SERVICIO COMUN DE EJECUCIONES

DENOMINADOR DE PUESTO	DOTACION	TIPO DE PUESTO	CUERPO	FORMA DE PROVISION
DIRECTOR	1	SINGULARIZADO	Secretarios	Libre designación
JEF. SEC. EJ. CIV. C. A., SOCIAL	1 (Compatible UPAD Instancia)	SINGULARIZADO	Secretarios	Concurso específico
SECRETARIO JUDICIAL SECCIÓN CIVIL, C- A, SOCIAL	1	SINGULARIZADO	Secretarios	Concurso específico
GESTOR PROCESAL SECCIÓN CIVIL, C- A, SOCIAL	1	SINGULARIZADO	Gestión P.A.	Concurso específico
JEF. SEC. EJ. PENAL	1 (Compatible UPAD Menores)	SINGULARIZADO	Secretarios	Concurso específico
GESTOR PROCESAL SECCIÓN PENAL	1	SINGULARIZADO	Gestión P.A.	Concurso específico
GESTIÓN PA	4	GENERICICO	Gestión P.A.	Concurso Traslados
TRAMITACIÓN PA	28	GENERICICO	Tramitacion P.A.	Concurso Traslados
AUXILIO JUDICIAL	4	GENERICICO	Auxilio Judicial	Concurso Traslados

5. IDENTIFICACIÓN DE PUESTOS SINGULARIZADOS EN LOGROÑO

PUESTO	CUERPO	EFFECTIVOS
Director del Servicio Común General	Secretario Judicial	1
Jefe Sección Registro y Reparto. Estadística	Gestor Procesal	1
Jefe Sección Actos de Comunicación y Auxilio Judicial	Gestor Procesal	1
Jefe Sección Otros Servicios	Gestor Procesal	1
Director del Servicio SCOP	Secretario Judicial	1
Jefe de la Sección de Civil, Contencioso y Social	Secretario Judicial (UPAD Social 3)	1
Secretario Judicial de la Sección de Civil, Contencioso y Social	Secretario Judicial	1
Gestor Sección Civil, Contencioso y Social	Gestor Procesal	1
Jefe de la Sección Penal (SCOP)	Secretario Judicial	1
Gestor Sección Penal	Gestor Procesal	1
Jefe Equipo Común Señalamientos	Gestor Procesal	1
Director del Servicio Común de Ejecución	Secretario Judicial	1
Jefe de la Sección Civil, C. A. y Social(SCEJ)	Secretario Judicial (UPAD Instancia 3)	1
Gestor de la Sección Civil, C-A y Social	Gestor Procesal	1
Jefe de la Sección Penal, (SCEJ)	Secretario Judicial (UPAD Menores)	1
Gestor Procesal Sección Penal	Gestor Procesal	1
Gestor Secretaría Gobierno	Gestor Procesal	1
Gestor Apoyo Funciones Gubernativas	Gestor Procesal	1

6. ORGANIGRAMAS LOGROÑO.

A) Servicio común general

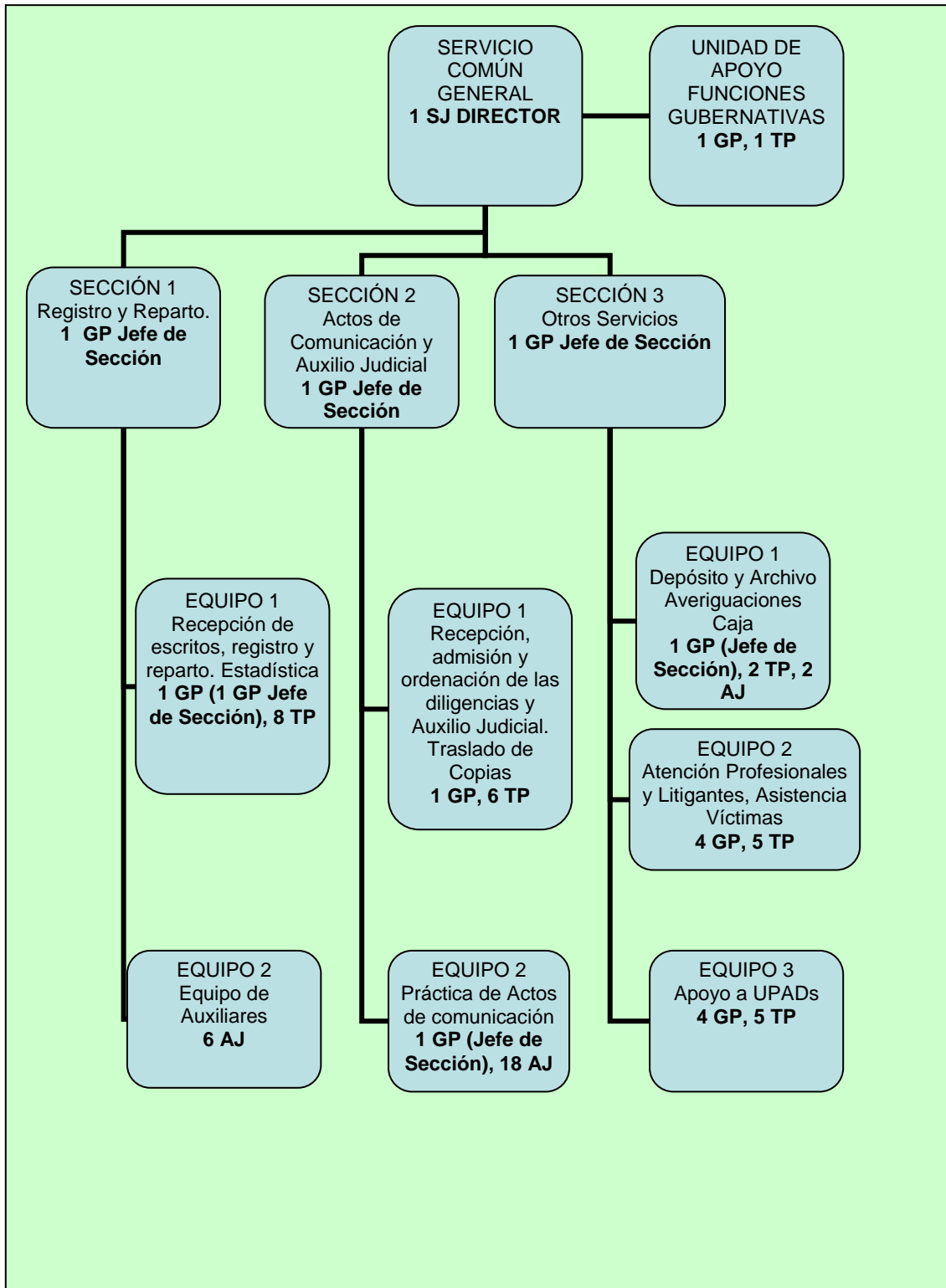

B) Servicio común de ordenación del procedimiento

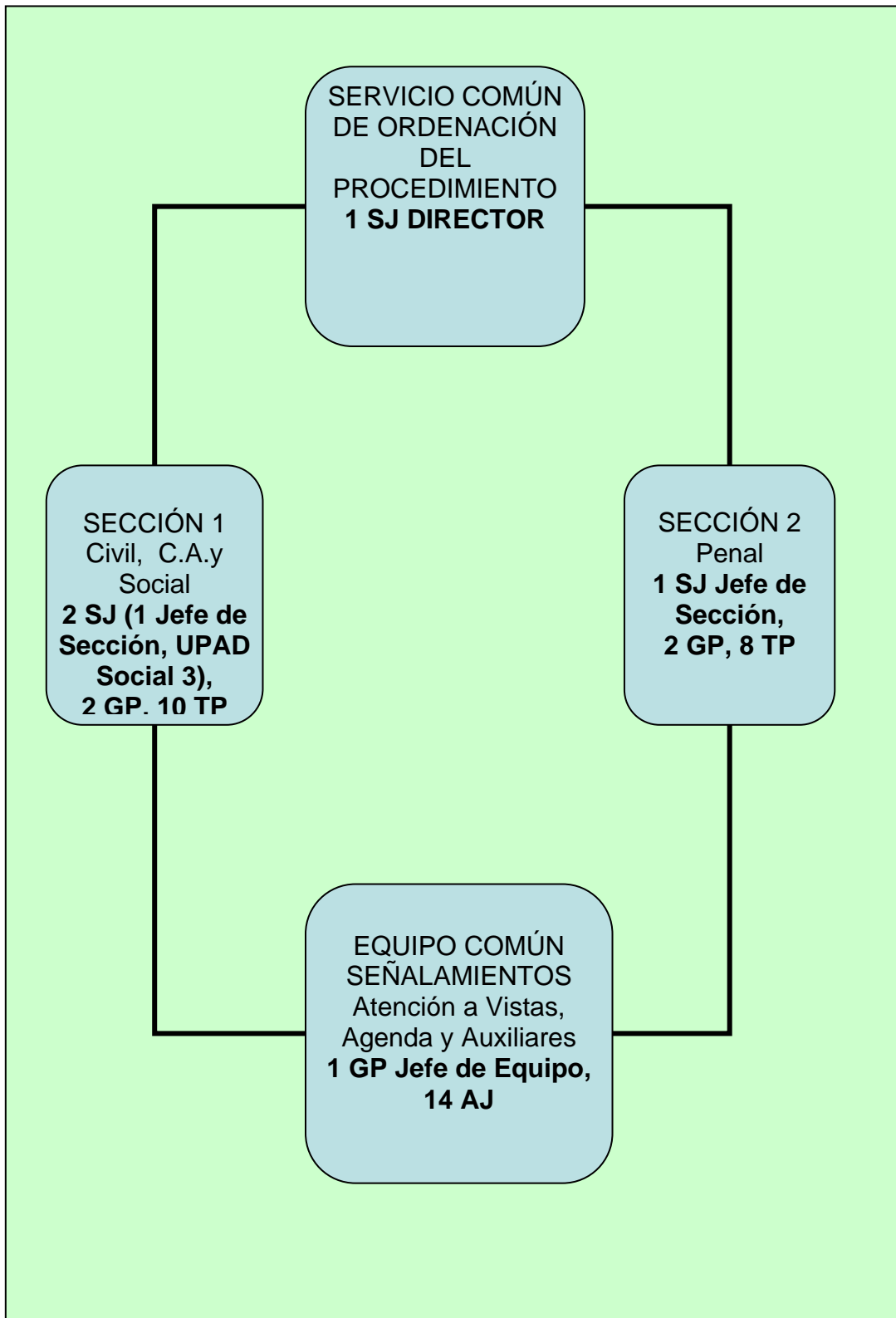

C) Servicio común de ejecución del procedimiento

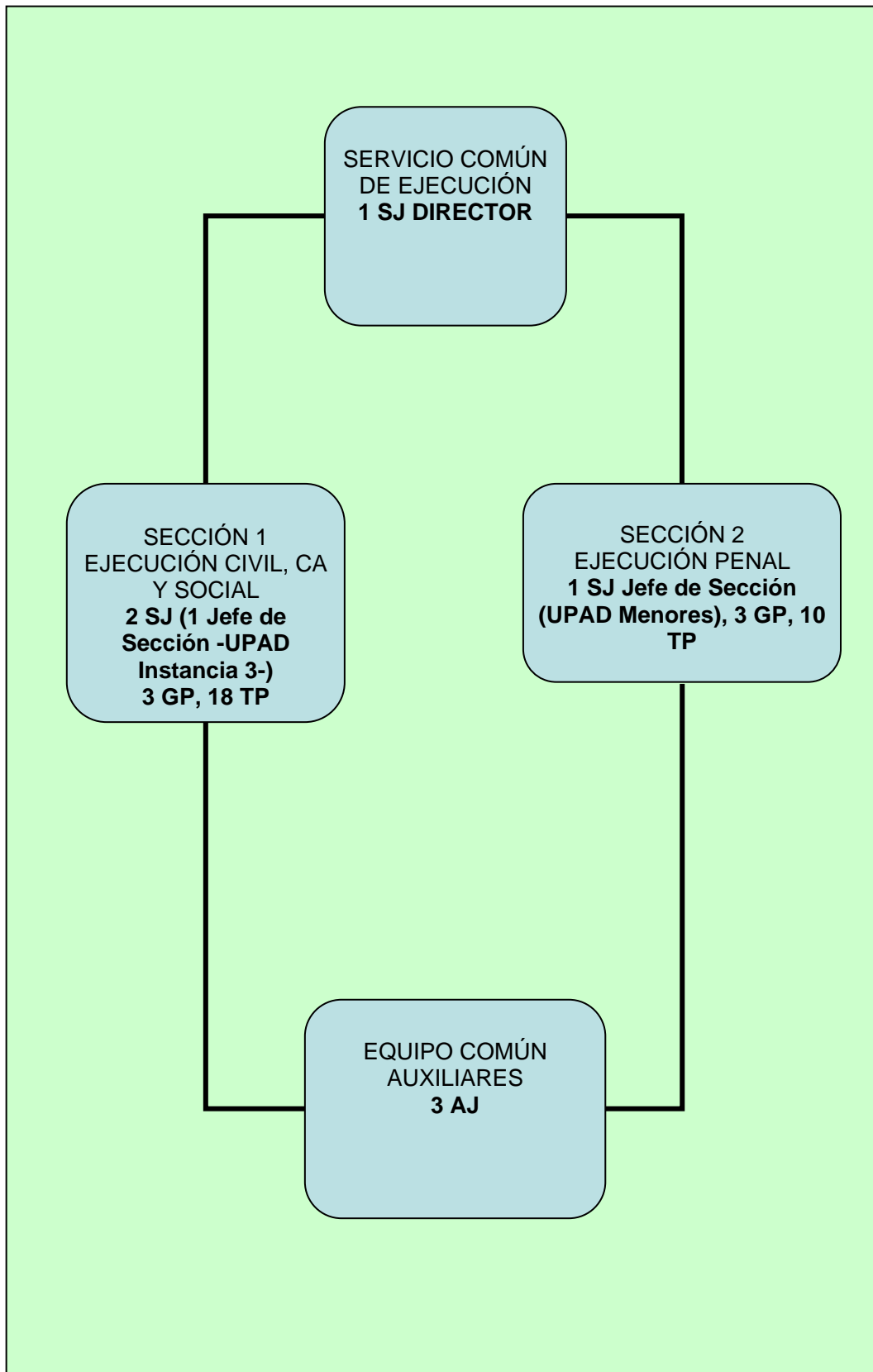

6. MELILLA

A) LA NUEVA OFICINA JUDICIAL EN LA CIUDAD DE MELILLA

PROYECTO DE OFICINA JUDICIAL EN MELILLA

La Ciudad Autónoma de Melilla ha sido una de las seleccionadas para participar en la primera fase del Plan del Ministerio de Justicia de Implantación de la Nueva Oficina Judicial. Los datos más importantes de esta primera fase de implantación son los siguientes:

- Tipo de experiencia de Oficina Judicial: Integral.
- Sede de la Oficina Judicial: Edificio de los juzgados V Centenario.
- Estado de las obras: finalizada la adaptación a la NOJ.
- Órganos incluidos en la NOJ: Audiencia Provincial (una sección), 5 Juzgados de 1ª Instancia e Instrucción, 2 Juzgados de lo Penal, 2 Juzgados de lo Social, 3 Juzgados de lo Contencioso-Administrativo, y personal del Juzgado Decano.
- Total de funcionarios afectados: 146

Secretario Judicial	Gestor Procesal	Tramitador Procesal	Auxilio Judicial	Total
13	37	71	25	146

- Modelo de oficina judicial: en Melilla, como en el resto de ciudades incluidas en la primera fase de implantación del modelo de Oficina Judicial diseñado por el Ministerio de Justicia la Oficina Judicial se estructurará de la siguiente manera:

1. Unidades Procesales de Apoyo Directo cuyas dotaciones respetarán lo establecido en la Orden del Ministerio de Justicia de 18 de octubre de 2005, por la que se determina la dotación básica de las unidades procesales de apoyo directo (en adelante UPADS).

Todas las UPAD de los órganos incluidos en la primera fase se encontrarán en el edificio de los Juzgados. Cabe la posibilidad de sacar del edificio el Juzgado de Menores, aunque a un local cercano que permitiría incluirlo en la experiencia.

2. Servicios Comunes Procesales: los Servicios Comunes Procesales en Ceuta serán de tres tipos:

- El Servicio Común General, que se encargará de realizar las labores de Registro y Reparto de los asuntos ingresados, actos de comunicación y auxilio judicial, y otras funciones accesorias de la labor judicial como gestión del depósito de piezas de convicción y del archivo de los procedimientos.

Este Servicio Común podrá prestar también servicio a los Juzgados cuya sede física se encuentre separada (menores).

- El Servicio Común de Ordenación del Procedimiento, en el que se llevará a efecto la tramitación de los procedimientos en todos aquellos aspectos en que no resulte imprescindible la intervención del Juez.
- El Servicio Común de Ejecución, en el que se recibirán las sentencias y demás actos a los que la ley reconoce carácter ejecutivo para asegurar su cumplimiento en los términos que establezcan.

B) TABLAS MELILLA

PARTIDO JUDICIAL: MELILLA

I.- SITUACION ACTUAL. PLANTA JUDICIAL Y PLANTILLA ORGANICA

A.- ORGANOS INCLUIDOS EN EL PLAN DEL MINISTERIO DE JUSTICIA DE IMPLANTACIÓN DE LA NUEVA OFICINA JUDICIAL (PLAZAS DE LA PLANTILLA ANTES DEL ACOPLAMIENTO).

PLANTA JUDICIAL	Especialización/ Compatibilización	SJ	GP	TP	AJ	Total
AP SECCION N.7 Málaga (Sede desplazada en Melilla)	Civil/ Penal	1	3	6	2	12
DECANATO MELILLA		0	3	2	2	7
JDO.1 INST.E INSTR.N. 1 MELILLA		1	3	6	2	12
JDO.1 INST.E INSTR.N. 2 MELILLA		1	3	6	2	12
JDO.1 INST.E INSTR.N. 3 MELILLA	Registro civil	1	5	12	2	20
JDO.1 INST.E INSTR.N. 4 MELILLA	VSM	1	3	6	2	12
JDO.1 INST.E INSTR.N. 5 MELILLA	Mercantil	1	3	6	2	12
JDO.PENAL N.1 MELILLA		1	2	4	2	9
JDO.PENAL N.2 MELILLA		1	2	4	2	9
JDO.SOCIAL N. 1 MELILLA		1	2	4	2	9
JDO.MENORES N.1 MELILLA		1	1	1	1	4
JDO. VIGILANCIA PENITEN.		0 (Comisión De servicios del SJ del Juzgado Decano)	1	1	1	3
JDO. CONT.-ADMVO. N.1 MELILLA		1	2	5	1	9
JDO. CONT.-ADMVO. N.2 MELILLA		1	2	4	1	8
JDO. CONT.-ADMVO. N.3 MELILLA		1	2	4	1	8
TOTALES		13	37	71	25	146

Respecto de la situación de las sedes a fecha de enero 2009, existen dos sedes disponibles. La primera agrupa a todos los órganos salvo dos Juzgados, en un edificio ya adaptado a NOJ. El segundo se encuentra en régimen de alquiler y alberga dos Juzgados de lo Contencioso-Administrativo.

UPADs. DOTACIÓN BÁSICA DE PUESTOS DE TRABAJO

UPAD	Especialización/ Compatibilización	SJ	GP	TP	AJ
AP SECCION N.7 Málaga (Sede desplazada en Melilla)	Civil/ Penal	1	1	1	0
JDO.1 INST.E INSTR.N. 1 MELILLA		1	2	2	0
JDO.1 INST.E INSTR.N. 2 MELILLA		1	2	2	0
JDO.1 INST.E INSTR.N. 3 MELILLA	Registro civil	1	4	8	1
JDO.1 INST.E INSTR.N. 4 MELILLA	VSM	1	2	2	0
JDO.1 INST.E INSTR.N. 5 MELILLA	Mercantil	1	2	2	0
JDO.PENAL N.1 MELILLA		1	1	1	0
JDO.PENAL N.2 MELILLA			1	1	0
JDO.SOCIAL N. 1 MELILLA		1* (SJ Sección 1 SCP 3)	1	1	0
JDO.MENORES N.1 MELILLA		1* (SJ Sección 3 SCP 2)	1	1	0
JDO. CONT.-ADMVO. N.1 MELILLA		1	1	1	0
JDO. CONT.-ADMVO. N.2 MELILLA			1	1	0
JDO. CONT.-ADMVO. N.3 MELILLA		1* (SJ Sección 2 SCP 2)	1	1	0
TOTALES		11 (3 SJ compatibles SC)	20	24	1

BALANCE DE EFECTIVOS (tras dotar las UPADs)	SJ	GP	TP	AJ
	2	17	47	24

II. B.- SCPs. DOTACIÓN DE PUESTOS DE TRABAJO

SERVICIO COMÚN PROCESAL- 1 Registro y Reparto. Estadística. Actos de Comunicación y Auxilio judicial. Depósito y Archivo	PUESTOS	SJ	GP	TP	AJ
SERVICIO COMUN GENERAL	Director	1	0	0	0
Apoyo funciones gubernativas		0	1	1	0

Sección-1 Registro y Reparto Estadística	Equipo 1. Recepción de escritos, registro y reparto. Estadística.	0	1 (Jefe sección)	6	0
	Equipo 2. de Auxiliares judiciales	0	0	0	4
Sección-2 Actos de Comunicación y Auxilio judicial	Equipo 1. Recepción, Admisión y Ordenación de las diligencias y Auxilio Judicial. Traslado de copias.	0	1(Jefe Sección)	3	0
	Equipo 2. Práctica de Actos de Comunicación	0	2	0	12
Sección – 3 Otros servicios	Equipo 1 Depósito y Archivo, averiguaciones y caja.	0	1	1	1
	Equipo 2 Atención Profesionales y Litigantes. Asistencia Víctimas.	0	1	2	0
	Equipo 3 Apoyo	0	1(Jefe Sección)	3	0
TOTALES S C P 1		1	8	16	17

SERVICIO COMÚN PROCESAL - 2 Ordenación del Procedimiento	PUESTOS	SJ	GP	TP	AJ
Director		1	0	0	0
Sección – 1 Civil, Social y C-A	Ordenación del Procedimiento civil, social y C-A	1 (SJ UPAD Contencioso)	2	11	0
Sección – 2 Jurisdicción Penal	Ordenación del Procedimiento penal	1 Jefe de Sección SJ Director	2	5	0
Equipo Común señalamientos		0	1	0	3
TOTALES SCP - 2		1 (+1 SJ compatibles UPAD)	5	16	3

SERVIVIO COMÚN PROCESAL - 3 Ejecución y Caja judicial		PUESTOS	SJ	GP	TP	AJ
SERVICIO COMUN PROCESAL		Director	1	0	0	0
Sección – 1 Ejecución Civil, C-A y Social. Averiguación patrimonial , de domicilio y Caja	Ejecución civil, social y contencioso administrativa. Averiguación patrimonial y Caja	1 (SJ UPAD Social)	2	7	0	
Sección-2 Ejecución Penal	Ejecución Instrucción, Penal, Menores y Vigilancia Penitenciaria.	1 (SJ UPAD Menores)	1	7	0	
Sección- 3 Auxiliares Judiciales		0	0	0	3	
TOTALES SCP-3			1 (+ 2 compatible UPAD)	3	14	3

III.- RESUMEN GENERAL

PLANTILLA ORGANICA (dotación actual de plazas en órganos jurisdiccionales)	SJ	GP	TP	AJ
T O T A L	13	37	71	25

U P A D s	SJ	GP	TP	AJ
T O T A L E S (13 UPADs)	11 (3 compatibles SC)	20	24	1

BALANCE DE EFECTIVOS (tras dotar las UPADs)	SJ	GP	TP	AJ
	2	17	47	24

S C P s	SJ	GP	TP	AJ
SCP – 1	1	8	16	17
SCP – 2	1 (+1 compatible UPAD)	5	16	3
SCP – 3	1 (+2 compatibles UPAD)	3	14	3
TOTAL SCPs	3 (+3 compatibles UPAD)	16	46	23
Segundo BALANCE DE EFECTIVOS (tras dotar las UPADs y los SCPs)	-1	1	1	1

IV.- SECRETARÍA DE GOBIERNO

Dotación SECRETARÍA DE GOBIERNO (Art. 464 LO 19/2003)	GP	TP	AJ
	1	1	1

BALANCE DE EFECTIVOS (tras dotar las UPADs, SCPs y SGob)	-1	0	0	0
--	----	---	---	---

Debe crearse una plaza adicional de Secretario Judicial.

C) RESUMEN RELACIONES DE PUESTOS DE TRABAJO DE MELILLA

CENTRO GESTOR: SECRETARÍA GENERAL DE MODERNIZACIÓN Y RELACIONES CON LA ADMINISTRACIÓN DE JUSTICIA

COMUNIDAD AUTÓNOMA: MELILLA

CENTRO DE DESTINO: SECRETARIA DE GOBIERNO

DENOMINADOR DE PUESTO	DOTACION	TIPO DE PUESTO	CUERPO	FORMA DE PROVISION
SECRETARIO DE GOBIERNO	1	SINGULARIZADO	Secretarios	Libre designación
GESTION PA	1	SINGULARIZADO	Gestión P.A.	Libre designación
TRAMITACIÓN PA	1	GENERIC	Tramitacion P.A.	Concurso Traslados
AUXILIO JUDICIAL	1	GENÉRICO	Auxilio Judicial	Concurso Traslados

LOCALIDAD: MELILLA

CENTRO DE DESTINO: UPAD

DENOMINADOR DE PUESTO- UPAD COLEGIADOS	DOTACION	TIPO DE PUESTO	CUERPO	FORMA DE PROVISION
SECRET. J.UPAD	1	GENERIC	Secretarios	Concurso Traslados
GESTION PA	1	GENERIC	Gestión P.A.	Concurso Traslados
TRAMITACIÓN PA	1	GENERIC	Tramitacion P.A.	Concurso Traslados

LOCALIDAD: MELILLA

CENTRO DE DESTINO: UPAD

DENOMINADOR DE PUESTO- UPAD PENAL	DOTACION	TIPO DE PUESTO	CUERPO	FORMA DE PROVISION
SECRET. J.UPAD	2 (1 Compatible SJ Secc 2 SCP- 3)	GENERIC	Secretarios	Concurso Traslados
GESTOR PA PENAL	2	GENERIC	Gestión P.A.	Concurso Traslados
TRAMITACIÓN PA PENAL	2	GENERIC	Tramitacion P.A.	Concurso Traslados

LOCALIDAD: MELILLA

CENTRO DE DESTINO: UPAD

DENOMINADOR DE PUESTO- UPAD SOCIAL	DOTACION	TIPO DE PUESTO	CUERPO	FORMA DE PROVISION
SECRET. J.UPAD	1 (Compatible SJ Secc 1SCP- 3)	SINGULARIZADO	Secretarios	Concurso específico
GESTOR PA MENORES	1	GENERIC	Gestión P.A.	Concurso Traslados
TRAMITACIÓN PA MENORES	1	GENERIC	Tramitacion P.A.	Concurso Traslados

LOCALIDAD: MELILLA
CENTRO DE DESTINO: UPAD

DENOMINADOR DE PUESTO- UPAD C-A	DOTACION	TIPO DE PUESTO	CUERPO	FORMA DE PROVISION
SECRET. J.UPAD	1	GENERICO	Secretarios	Concurso Traslados
SECRET. J. UPAD	1 (Compatible Sección 1 SCP-2)	SINGULARIZADO	Secretarios	Concurso específico
GESTION PA	3	GENERICO	Gestión P.A.	Concurso Traslados
TRAMITACIÓN PA	3	GENERICO	Tramitacion P.A.	Concurso Traslados

LOCALIDAD: MELILLA
CENTRO DE DESTINO: UPAD

DENOMINADOR DE PUESTO- UPAD PRIMERA INSTANCIA E INSTRUCCIÓN	DOTACION	TIPO DE PUESTO	CUERPO	FORMA DE PROVISION
SECRET. J.UPAD	5	GENERICO	Secretarios	Concurso Traslados
GESTION PA	12	GENERICO	Gestión P.A.	Concurso Traslados
TRAMITACIÓN PA	16	GENERICO	Tramitacion P.A.	Concurso Traslados
AUXILIO JUDICIAL REGISTRO CIVIL	1	GENÉRICOA	Auxilio Judicial	Concurso Traslados

LOCALIDAD: MELILLA
CENTRO DE DESTINO: SERVICIO COMÚN GENERAL

DENOMINADOR DE PUESTO	DOTACION	TIPO DE PUESTO	CUERPO	FORMA DE PROVISION
DIRECTOR	1	SINGULARIZADO	Secretarios	Libre designación
JEFE SECCIÓN REGISTRO, REPARTO Y ESTADÍSTICA	1	SINGULARIZADO	Gestión P.A.	Concurso específico
JEFE SECCIÓN ACTOS DE COMUNICACIÓN Y AUXILIO	1	SINGULARIZADO	Gestión P.A.	Concurso específico
JEFE SECCIÓN OTROS SERVICIOS	1	SINGULARIZADO	Gestión P.A.	Concurso específico
GESTION PA APOYO DECANO	1	GENERICO	Gestión P.A.	Libre designación
GESTION PA	2	GENERICO	Gestión P.A.	Concurso Traslados
GESTION PA ACTOS COM	2	GENERICO	Gestión P.A.	Concurso Traslados
GESTION PA ATENCIÓN	1	GENERICO	Gestión P.A.	Concurso Traslados
TRAMITACIÓN PA APOYO UPADS	3	GENERICO	Tramitacion P.A.	Concurso Traslados
TRAMITACIÓN PA ATENCIÓN	2	GENERICO	Tramitacion P.A.	Concurso Traslados
TRAMITACIÓN PA	11	GENERICO	Tramitacion P.A.	Concurso Traslados
AUXILIO JUDICIAL ACTOS COM	12	GENERICO	Auxilio Judicial	Concurso Traslados
AUXILIO JUDICIAL	5	GENERICO	Auxilio Judicial	Concurso Traslados

LOCALIDAD: MELILLA
CENTRO DE DESTINO: SERVICIO COMUN ORDENACION PROCEDIMIENTO

DENOMINADOR DE PUESTO	DOTACION	TIPO DE PUESTO	CUERPO	FORMA DE PROVISION
DIRECTOR/ JEFE.SECCIÓN PENAL	1	SINGULARIZADO	Secretarios	Libre designación
JEFE.SECCIÓN CIVIL, CONTENCIOSO Y SOCIAL	1 (Compatible UPAD C-A 3)	SINGULARIZADO	Secretarios	Concurso específico
GESTOR PROCESAL SECCIÓN CIVIL, CONTENCIOSO Y SOCIAL	1	SINGULARIZADO	Gestión P.A.	Concurso específico
GESTOR PROCESAL SECCIÓN PENAL	1	SINGULARIZADO	Gestión P.A.	Concurso específico
JEFE EQUIPO COMÚN SEÑALAMIENTOS	1	SINGULARIZADO	Gestión P.A.	Concurso específico
GESTION PA	2	GENERIC	Gestión P.A.	Concurso Traslados
TRAMITACIÓN PA	16	GENERIC	Tramitacion P.A.	Concurso Traslados
AUXILIO JUDICIAL	3	GENERIC	Auxilio Judicial	Concurso Traslados

LOCALIDAD: MELILLA
CENTRO DE DESTINO: SERVICIO COMUN DE EJECUCIONES

DENOMINADOR DE PUESTO	DOTACION	TIPO DE PUESTO	CUERPO	FORMA DE PROVISION
DIRECTOR	1	SINGULARIZADO	Secretarios	Libre designación
JEF.SEC.EJ.CIV.C.A.,S OCIAL	1 (Compatible UPAD Social)	SINGULARIZADO	Secretarios	Concurso específico
GESTOR PROCESAL SECCIÓN CIVIL, C-A, SOCIAL	1	SINGULARIZADO	Gestión P.A.	Concurso específico
JEF.SEC.EJ.PENAL	1 (Compatible UPAD Menores)	SINGULARIZADO	Secretarios	Concurso específico
GESTOR PROCESAL SECCIÓN PENAL	1	SINGULARIZADO	Gestión P.A.	Concurso específico
GESTIÓN PA	1	GENERIC	Gestión P.A.	Concurso Traslados
TRAMITACIÓN PA	14	GENERIC	Tramitacion P.A.	Concurso Traslados
AUXILIO JUDICIAL	3	GENERIC	Auxilio Judicial	Concurso Traslados

D) IDENTIFICACIÓN DE PUESTOS SINGULARIZADOS EN MELILLA

PUESTO	CUERPO	EFFECTIVOS
Director del Servicio Común General	Secretario Judicial	1
Jefe Sección Registro y Reparto. Estadística.	Gestor Procesal	1
Jefe Sección Actos de comunicación	Gestor Procesal	1
Jefe Sección Otros Servicios	Gestor Procesal	1
Director del Servicio SCOP/ Director Sección Penal SCOP	Secretario Judicial	1
Jefe De Sección de Ordenación del Procedimiento civil, social y C-A	Secretario Judicial (UPAD C-A)	1
Gestor de la Sección Civil, C-A y Social (SCOP)	Gestor Procesal	1
Gestor Procesal Sección Penal (SCOP)	Gestor Procesal	1
Jefe Equipo Señalamientos	Gestor Procesal	1
Director del Servicio Común de Ejecución	Secretario Judicial	1
Jefe de la Sección Civil, C. A. y Social(SCEJ)	Secretario Judicial (UPAD Social)	1
Gestor de la Sección Civil, C-A y Social	Gestor Procesal	1
Jefe de la Sección Penal, (SCEJ)	Secretario Judicial (UPAD Menores)	1
Gestor Procesal Sección Penal	Gestor Procesal	1
Gestor Secretaría Gobierno	Gestor Procesal	1
Gestor Apoyo Funciones Gubernativas	Gestor Procesal	1

E) ORGANIGRAMAS MELILLA

A) Servicio común general

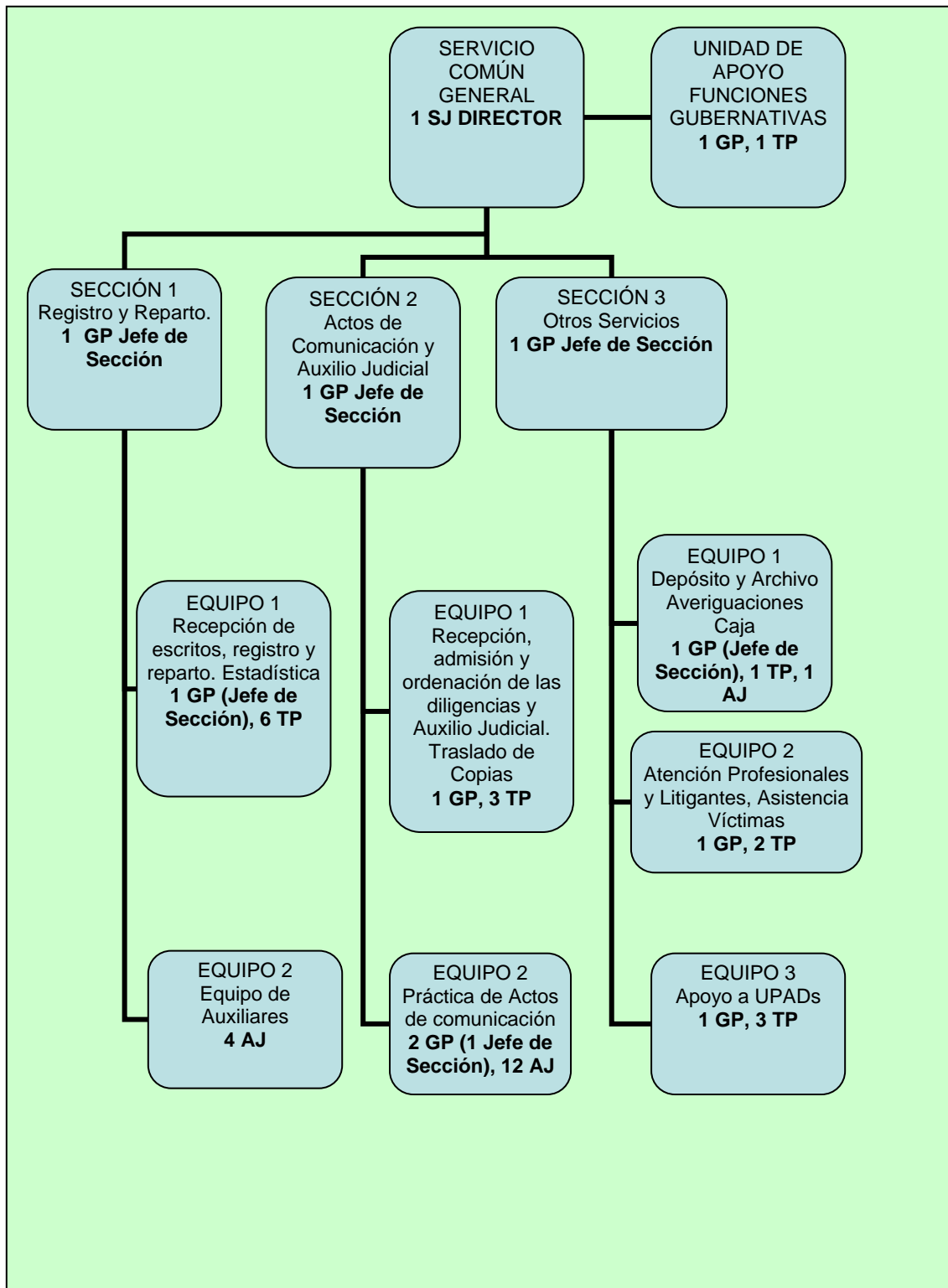

B) Servicio común de ordenación del procedimiento

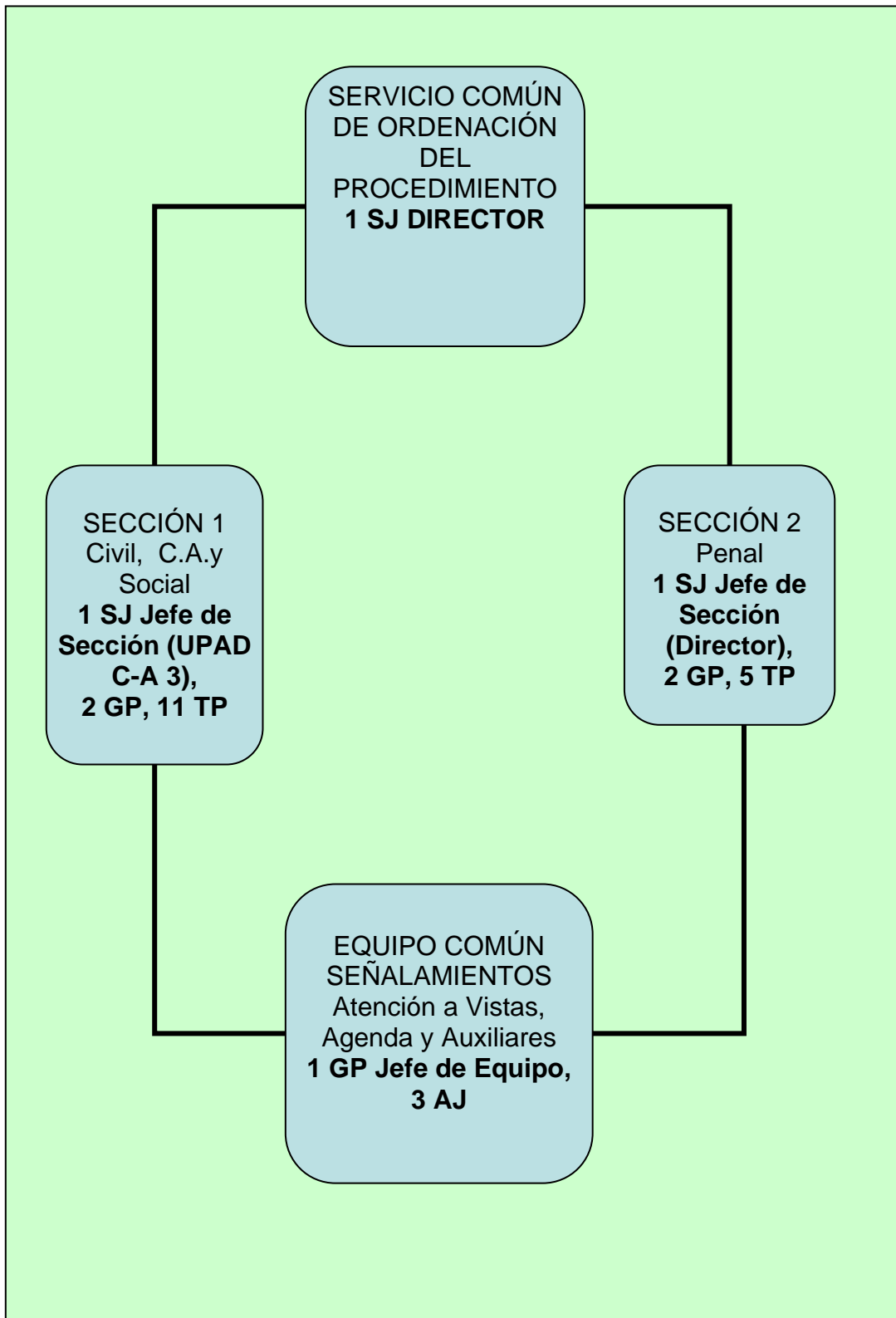

C) Servicio común de ejecución del procedimiento

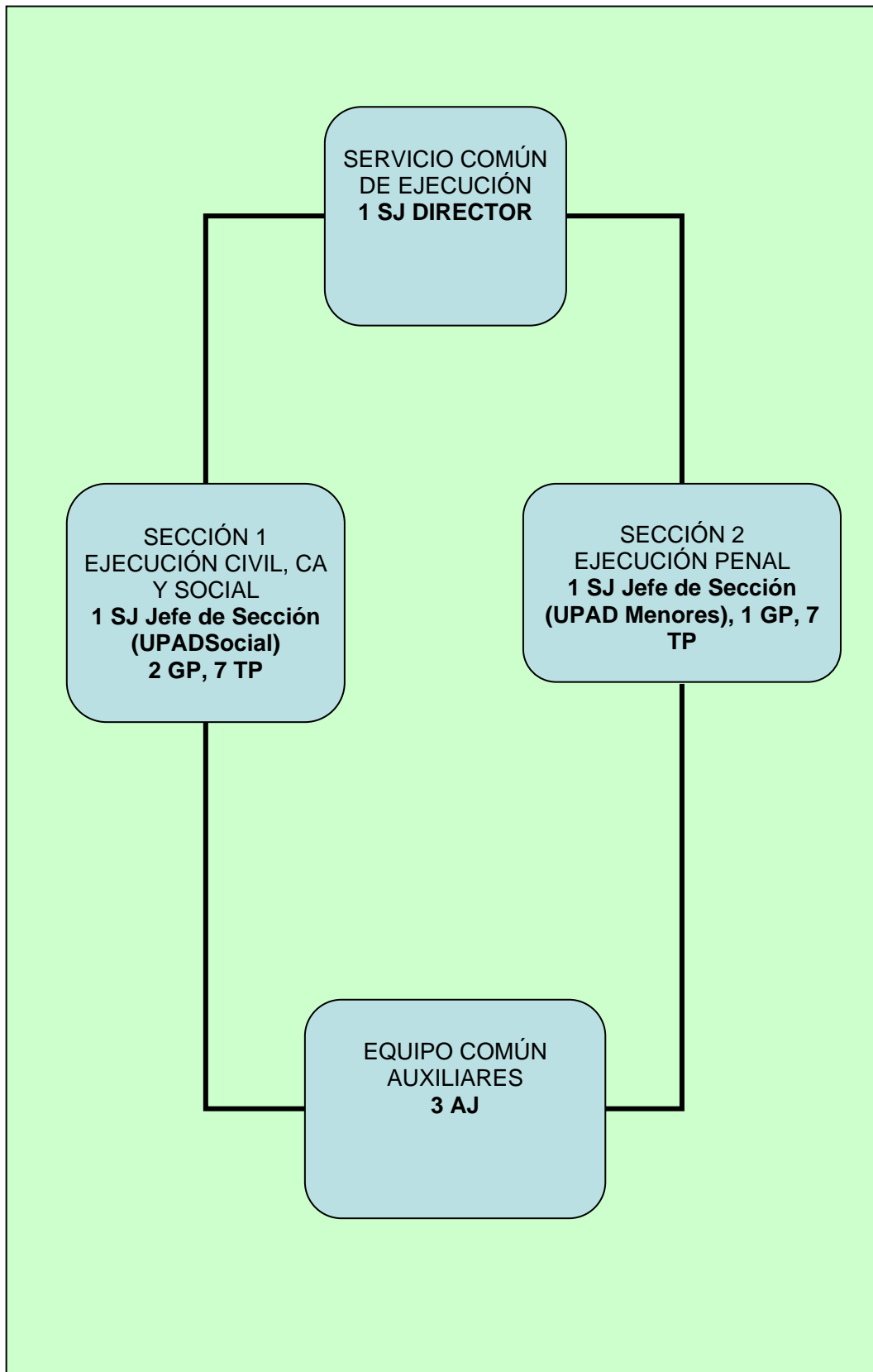

7. MURCIA

A) LA NUEVA OFICINA JUDICIAL EN LA CIUDAD DE MURCIA

Murcia ha sido la ciudad de la Región de Murcia seleccionada para participar en la primera fase del Plan del Ministerio de Justicia de Implantación de la Nueva Oficina Judicial. Los datos más importantes de esta primera fase de implantación son los siguientes:

- Tipo de experiencia de Oficina Judicial: parcial puesto que sólo participan, con la salvedad que luego se expondrá en el caso del Servicio Común General, los órganos unipersonales y colegiados de Contencioso-Administrativo y Social y los Juzgados de lo Penal.
- Sede de la Oficina Judicial: Nuevo edificio de Juzgados (Primera fase de la Ciudad de la Justicia)
- Estado de las obras: Se acometió esta actuación cuando se disponía del primer solar del conjunto de los que integran la parcela de la Ciudad de la Justicia. El criterio seguido para elaborar el programa del edificio fue trasladar, a esta 1ª fase, los Juzgados cuya situación, en locales en arrendamiento, era la más desfavorable.

Superficie del solar: 8.050,00 m²

Superficie construida: 16.349,00 m²

Acoge los Juzgados de lo Contencioso-Administrativo nº 1-8 (más 4 de reserva), 7 Juzgados Sociales nº 1-7 (más 3 de reserva), Decanato, Fiscalía y todos los Servicios Comunes definidos en la Nueva Oficina Judicial.

El edificio fue inaugurado el 6 de marzo de 2006.

- Órganos incluidos en la NOJ: Secretaría de Gobierno y de Coordinación Provincial, la Sala de lo Social del Tribunal Superior de Justicia y la Sala de lo Contencioso Administrativo del Tribunal Superior de Justicia, Decanato (prorrateo), SCNE, Oficina de Registro y Reparto, 8 Contencioso-administrativo y 7 Juzgados de lo Social y 6 Juzgados de lo Penal. Igualmente se incluyen, únicamente para actos de comunicación,

los seis Juzgados de Primera Instancia e Instrucción de Molina de Segura.

- Órganos excluidos de la NOJ: TSJ (Sala de Civil y Penal), Audiencia Provincial (4 secciones), 13 Juzgados 1ª Instancia, 9 Juzgados de Instrucción, 1 Vigilancia Penitenciaria, 2 Juzgados de Menores, 1 Juzgado de Violencia sobre la mujer y 1 Juzgado Mercantil. En septiembre de 2007 se adjudicó el Concurso para la redacción del Proyecto de Ejecución y Dirección de Obra y se han adjudicado las obras de construcción en diciembre de 2008.

El edificio de la 2ª fase comprenderá 45 Juzgados, de los que 16 serán de reserva:

- 17 Juzgados de 1ª Instancia
- 11 Juzgados de Instrucción
- 8 Juzgados de lo Penal
- 3 Juzgados de Menores
- 2 Juzgados de Violencia sobre la Mujer
- 2 Juzgados de lo Mercantil
- 2 Juzgados de Vigilancia Penitenciaria
- Registro Civil exclusivo
- Juzgado de Guardia
- Fiscalía
- Todos los Servicios Comunes de la NOJ

El plazo previsto de ejecución de las obras es de 28 meses.

- Total de funcionarios afectados: 176

Secretario Judicial	Gestor Procesal	Tramitador Procesal	Auxilio Judicial	Total
25	61	113	65	264

- Modelo de oficina judicial: en Murcia, como en el resto de ciudades incluidas en la primera fase de implantación del modelo de Oficina Judicial diseñado por el Ministerio de Justicia la Oficina Judicial se estructurará de la siguiente manera:

1. Unidades Procesales de Apoyo Directo cuyas dotaciones respetarán lo establecido en la Orden del Ministerio de Justicia de 18 de octubre de 2005, por la que se determina la dotación básica de las unidades procesales de apoyo directo (en adelante UPADS). Las UPADs únicamente afectarán a los órganos de lo CA y Social, a los Juzgados de lo Penal y a las Salas de lo Social y de lo Contencioso Administrativo del Tribunal Superior de Justicia.

2. Servicios Comunes Procesales: los Servicios Comunes Procesales en Murcia serán de tres tipos:

- El Servicio Común General, que se encargará de realizar las labores de Registro y Reparto de los asuntos ingresados, actos de comunicación y auxilio judicial, y otras funciones accesorias de la labor judicial como gestión del depósito de piezas de convicción y del archivo de los procedimientos, averiguaciones patrimoniales, Caja, atención a litigantes y profesionales y asistencia a víctimas.
- El Servicio Común de Ordenación del Procedimiento, en el que se llevará a efecto la tramitación de los procedimientos en todos aquellos aspectos en que no resulte imprescindible la intervención del Juez.
- El Servicio Común de Ejecución, en el que se recibirán las sentencias y demás actos a los que la ley reconoce carácter ejecutivo para asegurar su cumplimiento en los términos que establezcan. Dentro del mismo, la sección de subastas electrónicas extiende sus efectos a toda la provincia de Murcia.

Cada Servicio Común Procesal prestará servicio, únicamente, a los órganos incluidos en esta primera fase, a excepción del servicio común general que dará asistencia en el área de registro y reparto y actos de comunicación y auxilio judicial a la totalidad de los órganos e instancias del partido judicial de Murcia y en el área de actos de comunicación al Partido Judicial de Molina de Segura.

No obstante, en el partido judicial de Murcia únicamente entrarán en

la experiencia piloto siete Juzgados de lo Social y ocho Juzgados de lo Contencioso-Administrativo, seis Juzgados de lo Penal, la Sala de lo Social del Tribunal Superior de Justicia, la Sala de lo Contencioso Administrativo del Tribunal Superior de Justicia y, parcialmente únicamente para actos de comunicación, seis juzgados de primera instancia e instrucción de Molina de Segura. No obstante esta experiencia parcial, es intención del Ministerio de Justicia que el Servicio Común Procesal General preste servicio a todos los órganos judiciales de la ciudad. El Servicio Común General, con funciones de registro y reparto, estadística, actos de comunicación y auxilio judicial, archivo y depósito, averiguaciones patrimoniales, Caja, atención a litigantes y profesionales y asistencia a víctimas, estará dividido en tres secciones. Dos de ellas, las de Registro y Reparto y la de Actos de Comunicación y Auxilio judicial, darán servicio a todos los órganos judiciales de la ciudad y también, parcialmente a seis Juzgados de Primera Instancia e Instrucción de Molina de Segura para actos de comunicación. No así la de Archivo y Depósito y la de Apoyo a funciones gubernativas y asistencia a víctimas pues se trata del archivo de gestión, y parece conveniente que los autos queden en las diversas sedes judiciales existentes en la ciudad, así como las funciones de depósito y de asistencia a víctimas, que quedarán en la sede de los Juzgados de Instrucción que no entran en la experiencia piloto.

También se pretende que parte de las funciones de la Sección 3 del Servicio Común General se presten a todos los órganos judiciales. Esta Sección es la de averiguación patrimonial, averiguación de domicilio y caja, pero en este caso sólo las consultas relativas a las averiguaciones se prestarán a todos los órganos judiciales; no así el servicio de Caja, que únicamente atenderá a las Unidades Procesales de Apoyo Directo y Servicios Comunes Procesales sitos en el nuevo Palacio de Justicia.

B) TABLAS MURCIA

-PARTIDO JUDICIAL: MURCIA

I.- SITUACION ACTUAL. PLANTA JUDICIAL Y PLANTILLA ORGANICA

A.- ORGANOS INCLUIDOS EN EL PLAN DEL MINISTERIO DE JUSTICIA DE IMPLANTACIÓN DE LA NUEVA OFICINA JUDICIAL (PLAZAS DE LA PLANTILLA ANTES DEL ACOPLAMIENTO).

PLANTA JUDICIAL	Especialización/ Compatibilización	SJ	GP	TP	AJ	Total
JDO.CONT.-ADMVO.N. 1 MURCIA		1	2	4	1	8
JDO.CONT.-ADMVO.N. 2 MURCIA		1	2	4	1	8
JDO.CONT.-ADMVO.N. 3 MURCIA		1	2	4	1	8
JDO.CONT.-ADMVO.N. 4 MURCIA		1	2	3	1	7
JDO.CONT.-ADMVO.N. 5 MURCIA		1	2	3	1	7
JDO.CONT.-ADMVO.N. 6 MURCIA		1	2	3	1	7
JDO.CONT.-ADMVO.N. 7 MURCIA		1	2	3	1	7
JDO.CONT.-ADMVO.N. 8MURCIA		1	2	3	1	7
JDO.SOCIAL N. 1 MURCIA		1	2	5	2	10
JDO.SOCIAL N. 2 MURCIA		1	2	5	2	10
JDO.SOCIAL N. 3 MURCIA		1	2	5	2	10
JDO.SOCIAL N.4 MURCIA		1	2	5	2	10
JDO.SOCIAL N.5 MURCIA		1	2	5	2	10
JDO.SOCIAL N.6 MURCIA		1	2	5	2	10
JDO.SOCIAL N.7 MURCIA		1	2	5	2	10
SERV.COM.NOTIF.Y EMBARGOS		1	6	6	12	25
T.S.J. SECRETARIA DE GOBIERNO			3	3	2	8
SECRETARÍA COORD. PROVINCIAL			0	0	0	0
T.S.J. OFICINA DE REGISTRO Y REPARTO			2	2	2	6
DECANATO (prorratio)			1	2	3	6
Sala de lo Social TSJ		1	2	4	2	9
Sala Contencioso Administrativo		2	5	10	4	21
Juzgado Mixto 1 de Molina de Segura ⁹					1	1
Juzgado Mixto 2 de Molina de Segura					1	1
Juzgado Mixto 3 de Molina de Segura					1	1
Juzgado Mixto 4 de Molina de Segura					1	1
Juzgado Mixto 5 de Molina de Segura					1	1
Juzgado Mixto 6 de Molina de Segura					1	1
Juzgado de lo Penal nº 1		1	2	4	2	9
Juzgado de lo Penal nº 2		1	2	4	2	9

⁹ Respecto a los seis juzgados de Molina de Segura, solamente se reseñan en esta tabla los funcionarios que son objeto de cesión para su acoplamiento en el SCP General con sede en Murcia.

Juzgado de lo Penal nº 3		1	2	4	2	9
Juzgado de lo Penal nº 4		1	2	4	2	9
Juzgado de lo Penal nº 5		1	2	4	2	9
Juzgado de lo Penal nº 6		1	2	4	2	9
TOTALES		25	61	113	65	264

1) Respecto a los seis juzgados de Molina de Segura, solamente se reseñan en esta tabla los funcionarios que son objeto de cesión para su acoplamiento en el SCP General con sede en Murcia.

II.- NUEVA OFICINA JUDICIAL.

II. A.- UPADs. DOTACIÓN DE PUESTOS DE TRABAJO

UPAD	Especialización/ Compatibilización	SJ	GP	TP	AJ
JDO.CONT.-ADMVO.N. 1 MURCIA		1	1	1	0
JDO.CONT.-ADMVO.N. 2 MURCIA			1	1	0
JDO.CONT.-ADMVO.N. 3 MURCIA		1	1	1	0
JDO.CONT.-ADMVO.N. 4 MURCIA			1	1	0
JDO.CONT.-ADMVO.N. 5 MURCIA		1	1	1	0
JDO.CONT.-ADMVO.N. 6 MURCIA			1	1	0
JDO.CONT.-ADMVO.N. 7 MURCIA		1	1	1	0
JDO.CONT.-ADMVO.N. 8MURCIA			1	1	0
JDO.SOCIAL N. 1 MURCIA		1	1	1	0
JDO.SOCIAL N. 2 MURCIA			1	1	0
JDO.SOCIAL N. 3 MURCIA		1	1	1	0
JDO.SOCIAL N.4 MURCIA			1	1	0
JDO.SOCIAL N.5 MURCIA		1	1	1	0
JDO.SOCIAL N.6 MURCIA			1	1	0
JDO.SOCIAL N.7 MURCIA		1*	1	1	0
Sala de lo Social TSJ		1	1	1	0
Sala de lo Contencioso A. Secc. 1		1	1	1	0
Sala de lo Contencioso A. Secc. 2			1	1	0
JDO DE LO PENAL Nº 1		1	1	1	0
JDO DE LO PENAL Nº 2			1	1	0
JDO DE LO PENAL Nº 3		1	1	1	0
JDO DE LO PENAL Nº 4			1	1	0
JDO DE LO PENAL Nº 5		1	1	1	0
JDO DE LO PENAL Nº 6			1	1	0
TOTALES		13	24	24	0

* SJ con funciones compartidas en servicios comunes.

BALANCE DE EFECTIVOS (tras dotar las UPADs)	SJ	GP	TP	AJ
	12	37	89	65

II. B.- SCPs. DOTACIÓN DE PUESTOS DE TRABAJO

SERVICIO COMUN PROCESAL - 1 Registro y Reparto. Estadística. Actos de Comunicación y Auxilio Judicial. Depósito y archivo.		PUESTOS	SJ	GP	TP	AJ
SERVICIO COMUN PROCESAL GENERAL		Director	1	0	0	0
		Unidad Apoyo funciones gubernativas (Juez Decano y/o Presidencia de órganos judiciales colegiados)	0	1	1	0
Sección – 1 Registro y Reparto. Estadística. (2)	Equipo 1 Recepción de escritos, registro y reparto. Estadística	1 Jefe de sección (1)	4 (1 Jefe de Equipo)	12	0	
	Equipo 2 Equipo de Auxiliares	0	0	0	9	
Sección – 2 Actos de Comunicación y Auxilio Judicial (2)	Equipo 1 Recepción, admisión y ordenación de las diligencias y Auxilio Judicial. Traslado de Copias	0	2 (1 Jefe de Sección)	10	0	
	Equipo 2 Práctica de Actos de comunicación	0	5	0	33	
Sección – 3 Otros servicios	Equipo 1 Depósito y archivo. Averiguaciones patrimoniales. Caja	0	1	2	1	
	Equipo 2 Atención a profesionales y litigantes. Asistencia a víctimas	0	1	2	1	
	Equipo 3 Apoyo	0	4 (1 Jefe de Sección)	2	0	
TOTALES SCP-1			2	18	29	44

(1) SJ con funciones compartidas en UPAD

(2) Registro y Reparto y Actos de Comunicación y Auxilio judicial darán servicio a todos los órganos judiciales de la ciudad y también, parcialmente a seis Juzgados de Primera Instancia e Instrucción de Molina de Segura para actos de comunicación.

SERVICIO COMUN PROCESAL - 2 Ordenación del Procedimiento	PUESTOS	SJ	GP	TP	AJ
Director		1	0	0	0
Sección – 1 Órganos Unipersonales Jurisdicción Contencioso Administrativa y Social	Ordenación del Procedimiento C.A y Social	4 (1 Jefe de Sección)	4	14	0
Sección – 2 Órganos Colegiados Jurisdicción Contencioso Administrativa y Social	Ordenación del Procedimiento C.A y Social	1 Jefe de Sección	3	8	0
Sección – 3 Penal	Ordenación del Procedimiento penal	1 Jefe de Sección	1	5	0
Equipo Común a Secciones: Atención a Vistas, Agenda de señalamientos y Auxilio Judicial		0	1 Jefe de Equipo	2	15
T O T A L E S S C P - 2		7	9	29	15

SERVICIO COMUN PROCESAL - 3 Ejecución	PUESTOS	SJ	GP	TP	AJ
SERVICIO COMUN PROCESAL	Director	1	0	0	0
Sección – 1 Ejecución Contencioso Administrativa y Social		0	2 (1 Jefe de Sección)	10	0

Sección – 2 Subastas Electrónicas (provinciales)	1 Jefe de Sección	2	2	1
Sección – 3 Ejecución Juzgados de lo Penal	2 SJ (1 Jefe de Sección)	3	13	0
Equipo Común a Secciones de Auxiliares	0	0	0	2
TOTALES SCP-2	4	7	25	3

III.- RESUMEN GENERAL

PLANTILLA ORGANICA (dotación actual de plazas en órganos jurisdiccionales)	SJ	GP	TP	AJ
TOTAL	25	61	113	65

UPADs	SJ	GP	TP	AJ
TOTALES	13	24	24	0

BALANCE DE EFECTIVOS (tras dotar las UPADs)	SJ	GP	TP	AJ
	12	37	89	65

SCP s	SJ	GP	TP	AJ
SCP - 1	1	18	29	44
SCP - 2	7	9	29	15
SCP - 3	4	7	25	3
TOTAL SCPs	12	34	83	62
Segundo BALANCE DE EFECTIVOS (tras dotar las UPADs y los SCPs)	0	3	6	3

IV. SECRETARÍA DE GOBIERNO

Dotación SECRETARÍA DE GOBIERNO (Art. 464 LO 19/2003)	GP	TP	AJ
Secretaría	3	5	2
Coordinación Provincial		1	1

BALANCE DE EFECTIVOS (tras dotar las UPADs, SCPs y SGob)	0	0	0	0
--	---	---	---	---

C). RESUMEN RELACIONES DE PUESTOS DE TRABAJO DE MURCIA

CENTRO GESTOR: SECRETARÍA GENERAL DE MODERNIZACIÓN Y RELACIONES CON LA ADMINISTRACIÓN DE JUSTICIA

COMUNIDAD AUTÓNOMA: REGIÓN DE MURCIA

CENTRO DE DESTINO: SECRETARIA DE GOBIERNO

DENOMINADOR DE PUESTO	DOTACION	TIPO DE PUESTO	CUERPO	FORMA DE PROVISION
SECRETARIO DE GOBIERNO	1	SINGULARIZADO	Secretarios	Libre designación
SECRETARIO COORDINADOR	1	SINGULARIZADO	Secretarios	Libre designación
GESTION PA	2	SINGULARIZADO	Gestión P.A.	Libre designación
GESTION PA	1	GENERICICO	Gestión P.A.	Concurso Traslados
TRAMITACIÓN PA	6	GENERICICO	Auxilio Judicial	Concurso Traslados
AUXILIO JUDICIAL	3	GENERICICO	Tramitación P.A.	Concurso Traslados

LOCALIDAD: MURCIA

CENTRO DE DESTINO: UPAD

DENOMINADOR DE PUESTO: ORGANOS UNIPERSONALES (Social)	DOTACION	TIPO DE PUESTO	CUERPO	FORMA DE PROVISION
SECRET. J. UPAD	4	GENERICICO	Secretarios	Concurso Traslados
GESTION PA	7	GENERICICO	Gestión P.A.	Concurso Traslados
TRAMITACIÓN PA	7	GENERICICO	Tramitación P.A.	Concurso Traslados

LOCALIDAD: MURCIA

CENTRO DE DESTINO: UPAD

DENOMINADOR DE PUESTO: ORGANOS UNIPERSONALES (C.A.)	DOTACION	TIPO DE PUESTO	CUERPO	FORMA DE PROVISION
SECRET. J. UPAD	4	GENERICICO	Secretarios	Concurso Traslados
GESTION PA	8	GENERICICO	Gestión P.A.	Concurso Traslados
TRAMITACIÓN PA	8	GENERICICO	Tramitación P.A.	Concurso Traslados

LOCALIDAD: MURCIA

CENTRO DE DESTINO: UPAD

DENOMINADOR DE PUESTO: ORGANOS COLEGIADOS C.A. Y SOCIAL	DOTACION	TIPO DE PUESTO	CUERPO	FORMA DE PROVISION
SECRET. J. UPAD	2	GENERICICO	Secretarios	Concurso Traslados
GESTION PA	3	GENERICICO	Gestión P.A.	Concurso Traslados
TRAMITACIÓN PA	3	GENERICICO	Tramitación P.A.	Concurso Traslados

LOCALIDAD: MURCIA

CENTRO DE DESTINO: UPAD

DENOMINADOR DE PUESTO: JUZGADOS PENAL	DOTACION	TIPO DE PUESTO	CUERPO	FORMA DE PROVISION
SECRET. J.UPAD	3	GENERICO	Secretarios	Concurso Traslados
GESTION PA	6	GENERICO	Gestión P.A.	Concurso Traslados
TRAMITACIÓN PA	6	GENERICO	Tramitación P.A.	Concurso Traslados

LOCALIDAD: MURCIA

CENTRO DE DESTINO: SERVICIO COMÚN GENERAL

DENOMINADOR DE PUESTO	DOTACION	TIPO DE PUESTO	CUERPO	FORMA DE PROVISION
DIRECTOR	1	SINGULARIZADO	Secretarios	Libre designación
JEFE SECCIÓN REGISTRO REPARTO Y ESTADÍSTICA.	1	SINGULARIZADO	Secretarios	Concurso Específico
JEFE SECCION ACTOS COMUNICACIÓN Y AUX. JUD.	1	SINGULARIZADO	Gestión P.A.	Concurso Específico
JEFE SECCION OTROS SERV.:DEPOSITO, ARCHIVO, AVERIG.PATRIM.,CAJA, ATENCION PROF. Y LITIG., ASISTENCIA VÍCTIMAS.	1	SINGULARIZADO	Gestión P.A.	Concurso Específico
JEF. EQUIPO RECEPCIÓN ESCRITOS. REGISTRO Y REPARTO	1	SINGULARIZADO	Gestión P.A.	Concurso Específico
GESTOR PA ESTADISTICA	1	SINGULARIZADO	Gestión P.A.	Concurso Específico
GESTION ASISTENCIA VÍCTIMAS	1	SINGULARIZADO	Gestión P.A.	Concurso Específico
GESTION PA	13	GENERICO	Gestión P.A.	Concurso Traslados
TRAMITACIÓN PA	29	GENERICO	Tramitación P.A.	Concurso Traslados
AUXILIO JUDICIAL	44	GENERICO	Auxilio Judicial	Concurso Traslados

CENTRO DE DESTINO: SERVICIO COMUN ORDENAC. PROCEDIMIENTO

DENOMINADOR DE PUESTO	DOTACION	TIPO DE PUESTO	CUERPO	FORMA DE PROVISION
DIRECTOR	1	SINGULARIZADO	Secretarios	Libre designación
JEF. SECCIÓN ÓRGANOS UNIPERSONALES JURISDICCIÓN CA Y SOC.	1	SINGULARIZADO	Secretarios	Concurso específico
SECRETARIO ÓRGANOS UNIPERSONALES JURISDICCIÓN CA Y SOC.	3	SINGULARIZADO	Secretarios	Concurso específico
JEF. SECCIÓN ÓRGANOS COLEGIADOS JURISDICCIÓN CA Y SOC.	1	SINGULARIZADO	Secretarios	Concurso específico
JEF. SECCIÓN PENAL	1	SINGULARIZADO	Secretarios	Concurso específico
JEFE EQUIPO COMUN ASISTENCIA VISTAS, SEÑALAMIENTOS, AUX.JUD.	1	SINGULARIZADO	Gestión P.A.	Concurso específico
GESTION PA ÓRGANOS UNIPERSONALES JURISDICCIÓN CA Y SOC.	1	SINGULARIZADO	Gestión P.A.	Concurso Específico
GESTION PA ÓRGANOS COLEGIADOS JURISDICCIÓN CA Y SOC	1	SINGULARIZADO	Gestión P.A.	Concurso Específico
GESTION PA	6	GENERICO	Gestión P.A.	Concurso Traslados
TRAMITACIÓN PA	29	GENERICO	Tramitación P.A.	Concurso Traslados
AUXILIO JUDICIAL	15	GENERICO	Auxilio Judicial	Concurso Traslados

LOCALIDAD: MURCIA

CENTRO DE DESTINO: SERVICIO COMUN DE EJECUCIONES

DENOMINADOR DE PUESTO	DOTACION	TIPO DE PUESTO	CUERPO	FORMA DE PROVISION
DIRECTOR	1	SINGULARIZADO	Secretarios	Libre designación
JEFE SECCIÓN SUBASTAS ELECTRÓNICAS	1	SINGULARIZADO	Secretarios	Concurso específico
JEFE SECCIÓN EJECUCION PENAL	1	SINGULARIZADO	Secretarios	Concurso específico
SECRETARIO EJECUCION PENAL	1	SINGULARIZADO	Secretarios	Concurso específico
JEFE SECCION EJECUCION CA Y SOC	1	SINGULARIZADO	Gestión P.A.	Concurso específico
GESTION PA EJECUCION PENAL	1	SINGULARIZADO	Gestión P.A.	Concurso Especifico
GESTION PA	5	GENERICO	Gestión P.A.	Concurso Traslados
TRAMITACIÓN PA	25	GENERICO	Tramitación P.A.	Concurso Traslados
AUXILIO JUDICIAL	3	GENERICO	Auxilio Judicial	Concurso Traslados

D). IDENTIFICACIÓN DE PUESTOS SINGULARIZADOS EN MURCIA

PUESTO	CUERPO	EFFECTIVOS
Gestor Procesal Secretaría de Gobierno	Gestor Procesal	2
Director del Servicio Común General	Secretario Judicial	1
Jefe Sección Registro y Reparto. Estadística.	Secretario Judicial	1
Jefe Equipo Recepción Escritos, Registro y Reparto. Estadística.	Gestor Procesal	1
Gestor Procesal del Equipo de Estadística	Gestor Procesal	1
Jefe Sección Actos de comunicación y auxilio judicial	Gestor Procesal	1
Gestor Procesal Asistencia a Víctimas	Gestor Procesal	1
Jefe de Sección Otros Servicios: Depósito, Archivo. Averig. Patrim. Caja. Atenc. Prof y litig. Asistenc. Víctimas.	Gestor Procesal	1
Director del Servicio SCOP	Secretario Judicial	1
Jefe Sección Órganos Unipersonales Jurisdicción Contenciosa, Administrativa y Social	Secretario Judicial	1
Jefe Sección Órganos Colegiados Jurisdicción Contenciosa Administrativa y Social	Secretario Judicial	1
Jefe Sección Penal	Secretario Judicial	1
Secretario Judicial Ordenac. Procedim. CA/SOC Órganos Unipersonales	Secretario Judicial	3
Jefe Equipo Común a Secciones: Atenc. Vistas, Agenda Señalam. y Aux. Jud.	Gestor Procesal	1
Gestor PA SCOP Órganos Unipersonales Jurisdicción Contenciosa Administrativa y Social	Gestor Procesal	1
Gestor PA SCOP Órganos Colegiados Jurisdicción Contenciosa, Administrativa y Social	Gestor Procesal	1
Director SCEJ	Secretario Judicial	1
Jefe Sección Ejecución	Gestor Procesal	1

Contencioso- Administrativa y Social		
Jefe Sección Subastas Electrónicas (provinciales)	Secretario Judicial	1
Jefe de Sección Ejecución Penal	Secretario Judicial	1
Secretario Judicial Ejecución Penal	Secretario Judicial	1
Gestor Procesal Ejecución Penal	Gestor Procesal	1

E) ORGANIGRAMAS MURCIA.

Servicio Común General

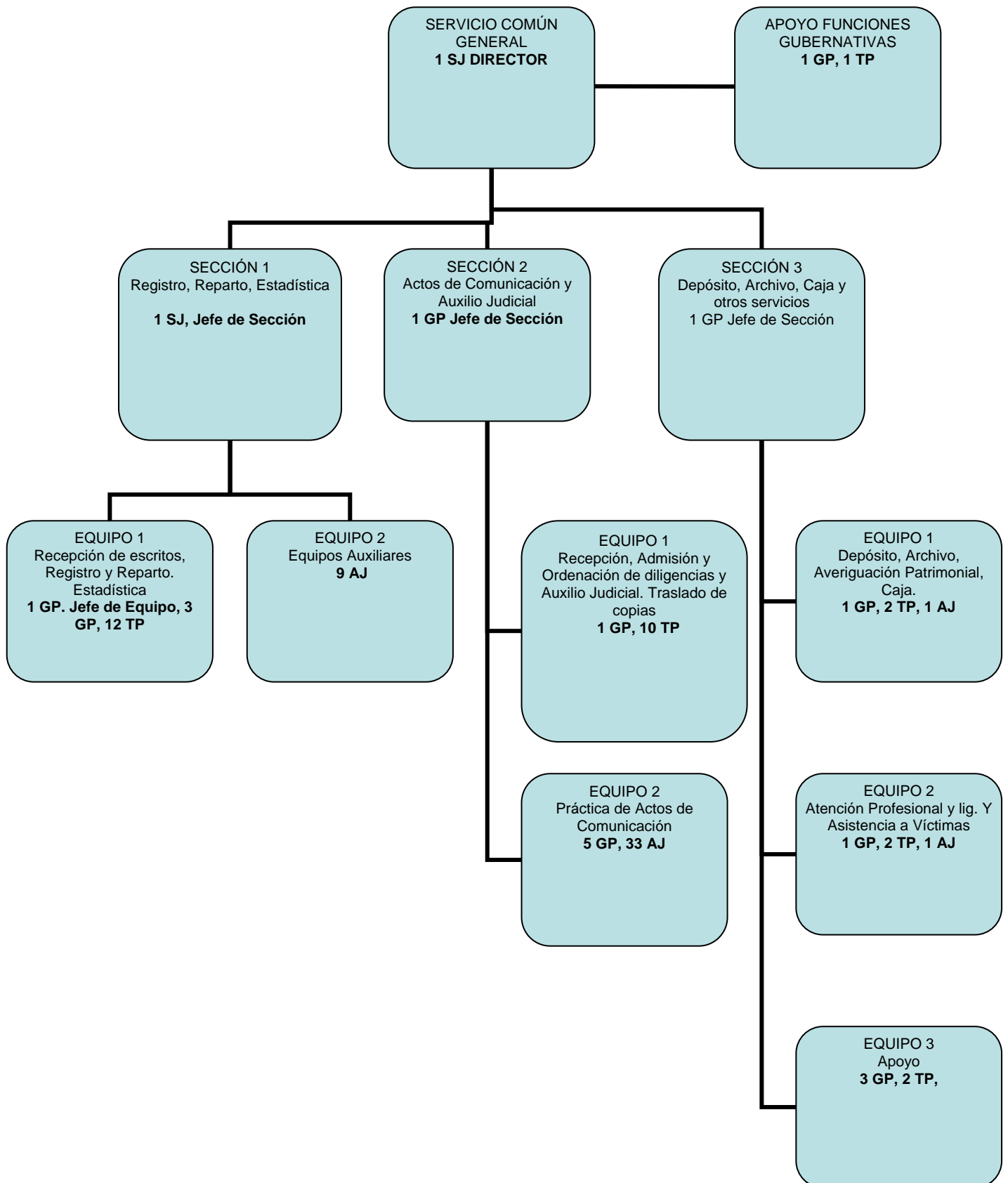

Servicio Común de Ordenación del Procedimiento

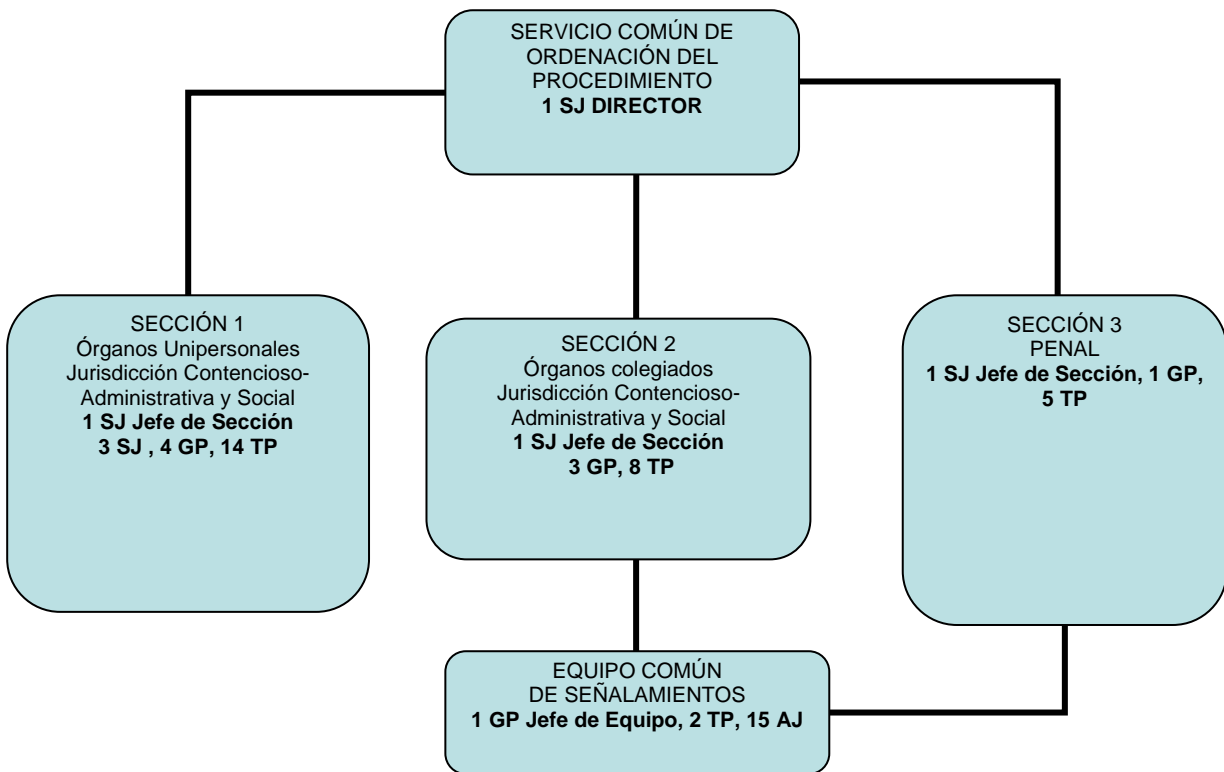

Servicio Común de Ejecución.

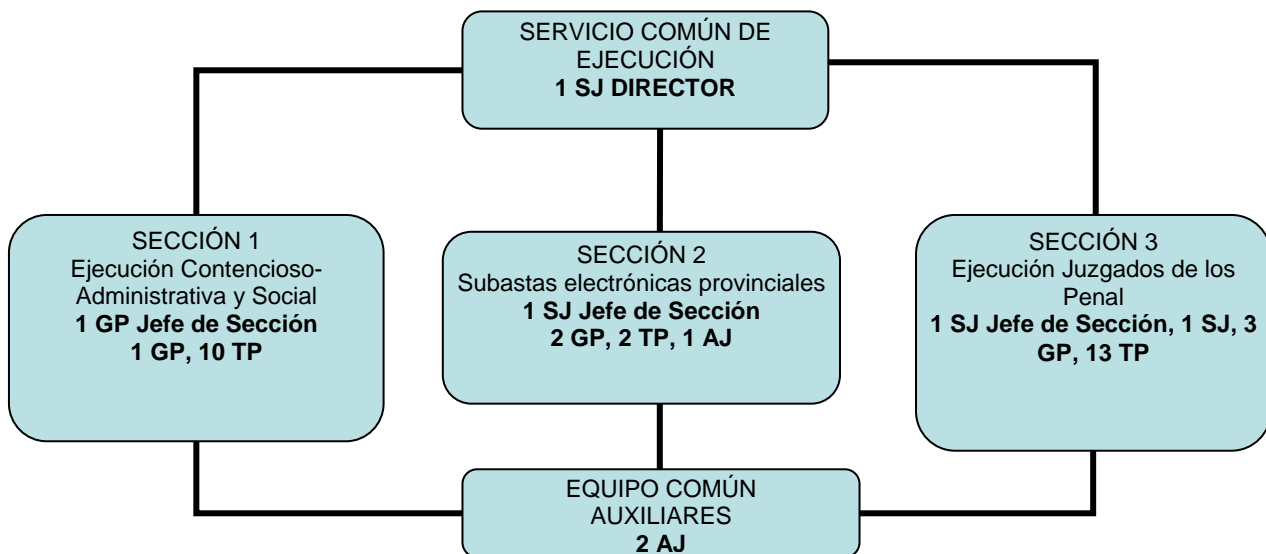

8. PALMA DE MALLORCA

A) LA NUEVA OFICINA JUDICIAL EN PALMA DE MALLORCA

Palma de Mallorca ha sido la ciudad de las Islas Baleares seleccionada para participar en la primera fase del Plan del Ministerio de Justicia de Implantación de la Nueva Oficina Judicial. Los datos más importantes de esta primera fase de implantación son los siguientes:

- Tipo de experiencia de Oficina Judicial: integral, puesto participaron todos los órganos judiciales de la ciudad. Es una de las pocas ciudades incluidas en la primera fase de implantación que reúne esta característica
- Sede de la Oficina Judicial: tres sedes¹⁰:
 1. Palacio de Justicia
 2. Sede judicial de Vía Alemania
 3. Sede judicial de Sa Gerrería.
- Estado de las obras: finalizadas en 2006. Las tres sedes están adaptadas al nuevo modelo de Oficina Judicial que albergará todos los órganos judiciales de Palma de Mallorca y los Servicios Comunes Procesales que presten su apoyo a esos órganos.
- Órganos incluidos en la NOJ: Secretaria de Gobierno y de Coordinación Provincial, Decanato, SCNE, Tribunal Superior de Justicia (3 Salas), Audiencia Provincial (5 Secciones), 23 Juzgados 1ª Instancia, 12 Juzgados de Instrucción, 3 Contencioso-administrativo, 8 Juzgados de lo Penal, 4 Juzgados de lo Social, 1 Vigilancia Penitenciaria, 2 Menores, 2 Mercantiles y 2 Juzgados de Violencia sobre la mujer.
- Total de funcionarios afectados: 713

¹⁰ Existe además una sede arrendada en Plaza de Corts que actualmente alberga los Juzgados de lo Contencioso-Administrativo.

Secretario Judicial	Gestor Procesal	Tramitador Procesal	Auxilio Judicial	Total
69	201	320	123	713

- Modelo de oficina judicial: en Palma de Mallorca, como en el resto de ciudades incluidas en la primera fase de implantación del modelo de Oficina Judicial diseñado por el Ministerio de Justicia la Oficina Judicial se estructurará de la siguiente manera:

1. Unidades Procesales de Apoyo Directo cuyas dotaciones respetarán lo establecido en la Orden del Ministerio de Justicia de 18 de octubre de 2005, por la que se determina la dotación básica de las unidades procesales de apoyo directo (en adelante UPADS). Tendrán la siguiente distribución por sedes:

- Palacio de Justicia: UPADs de los Órganos Colegiados
- Sede Sa Ferreria: UPADs de Primera Instancia, Mercantil, Social, Menores y Registro Civil.
- Sede Vía Alemania: UPADS de Instrucción, Penal, Violencia sobre la Mujer y Vigilancia Penitenciaria.
- Sede Plaza de Corts: UPADS de Contencioso-Administrativo.

2. Servicios Comunes Procesales: los Servicios Comunes Procesales en Palma de Mallorca serán de tres tipos:

- El Servicio Común General, que se encargará de realizar las labores de Registro y Reparto de los asuntos ingresados, actos de comunicación y auxilio judicial, y otras funciones accesorias de la labor judicial como gestión del depósito de piezas de convicción y del archivo de los procedimientos.
- El Servicio Común de Ordenación del Procedimiento, en el que se llevará a efecto la tramitación de los procedimientos en todos

aquellos aspectos en que no resulte imprescindible la intervención del Juez.

- El Servicio Común de Ejecución, en el que se recibirán las sentencias y demás actos a los que la ley reconoce carácter ejecutivo para asegurar su cumplimiento en los términos que establezcan.

No obstante las características de Palma de Mallorca, división por sedes, obligarán a crear Secciones específicas en cada una de las Sedes. De esta manera, en el caso del Servicio Común General existirá una Sección de Registro y Reparto, en cada sede, una Sección de Actos de Comunicación compartida y una única Sección de Archivo y Depósito.

En el caso del Servicio Común de Ordenación del Procedimiento (SCOP) y del Servicio Común de Ejecución (SECJ) existirán secciones específicas en cada sede en función de las UPADS a la que presten servicio. Así, por ejemplo en la Sede de Vía Alemania (penal) se ubicarán las Secciones del SCOP de Instrucción y de Procedimiento Abreviado competencia de los Juzgados de lo Penal.

B) TABLAS PALMA DE MALLORCA

-PARTIDO JUDICIAL: PALMA DE MALLORCA

I.- SITUACION ACTUAL. PLANTA JUDICIAL Y PLANTILLA ORGÁNICA

A.- ORGANOS INCLUIDOS EN EL PLAN DEL MINISTERIO DE JUSTICIA DE IMPLANTACIÓN DE LA NUEVA OFICINA JUDICIAL (PLAZAS DE LA PLANTILLA ANTES DEL ACOPLAMIENTO).

PLANTA JUDICIAL	Especialización/ Compatibilización	SJ	GP	TP	AJ	Total
TSJ SECRETARÍA DE GOBIERNO		0	1	4	2	7
OFICINA REGISTRO Y REPARTO		0	1	2	0	3
TSJ SALA CIVIL Y PENAL		1	1	2	1	5
TSJ SALA C-A		1	4	7	2	14
TSJ SALA SOCIAL		1	1	4	2	8
AUD. PROV. SECRETARIA PALMA		0	1	2	1	4
AP SECCIÓN 1	Penal	1	3	6	2	12
AP SECCIÓN 2	Penal-VIGE	1	3	6	2	12
AP SECCIÓN 3	Civil	1	2	4	2	9
AP SECCIÓN 4	Civil	1	2	4	2	9
AP SECCIÓN 5	Civil	1	2	4	2	9
DECANATO/SCNE		2	17	20	17	56
PRIMERA INSTANCIA Nº 1		1	3	4	1	9
PRIMERA INSTANCIA Nº 2		1	3	4	1	9
PRIMERA INSTANCIA Nº 3	Familia	1	3	5	1	10
PRIMERA INSTANCIA Nº 4		1	3	4	1	9
PRIMERA INSTANCIA Nº 5		1	3	4	1	9
PRIMERA INSTANCIA Nº 6		1	3	4	1	9
PRIMERA INSTANCIA Nº 7	Ejecutorias	1	4	9	1	15
PRIMERA INSTANCIA Nº 8		1	3	4	1	9
PRIMERA INSTANCIA Nº 9		1	3	4	1	9
PRIMERA INSTANCIA Nº 10		1	3	4	1	9
PRIMERA INSTANCIA Nº 11		1	3	4	1	9
PRIMERA INSTANCIA Nº 12	Familia	1	3	5	1	10
PRIMERA INSTANCIA Nº 13		1	3	4	1	9
PRIMERA INSTANCIA Nº 14		1	3	4	1	9
PRIMERA INSTANCIA Nº 15		1	3	5	1	10
PRIMERA INSTANCIA Nº 16	Familia	1	2	3	1	7
PRIMERA INSTANCIA Nº 17		1	2	3	1	7
PRIMERA INSTANCIA Nº 18		1	2	3	1	7
PRIMERA INSTANCIA Nº 19		1	2	3	1	7
PRIMERA INSTANCIA Nº 20	Familia	1	2	3	1	7
PRIMERA INSTANCIA Nº 21		1	2	3	1	7

PRIMERA INSTANCIA Nº 22		1	2	3	1	7
PRIMERA INSTANCIA Nº 23		1	2	3	1	7
INSTRUCCIÓN Nº 1		1	4	5	2	12
INSTRUCCIÓN Nº 2		1	4	5	2	12
INSTRUCCIÓN Nº 3		1	4	5	2	12
INSTRUCCIÓN Nº 4		1	4	5	2	12
INSTRUCCIÓN Nº 5		1	4	5	2	12
INSTRUCCIÓN Nº 6		1	4	5	2	12
INSTRUCCIÓN Nº 7		1	4	5	2	12
INSTRUCCIÓN Nº 8		1	4	5	2	12
INSTRUCCIÓN Nº 9		1	4	5	2	12
INSTRUCCIÓN Nº 10		1	4	5	2	12
INSTRUCCIÓN Nº 11		1	4	5	2	12
INSTRUCCIÓN Nº 12		1	4	5	2	12
CONTENCIOSO ADMINISTRATIVO Nº 1		1	2	4	1	8
CONTENCIOSO ADMINISTRATIVO Nº 2		1	2	4	1	8
CONTENCIOSO ADMINISTRATIVO Nº 3		1	2	4	1	8
PENAL Nº 1		1	1	2	2	6
PENAL Nº 2		1	1	2	2	6
PENAL Nº 3		1	1	2	2	6
PENAL Nº 4		1	1	2	2	6
PENAL Nº 5		1	1	2	2	6
PENAL Nº 6		1	1	2	2	6
PENAL Nº 7		1	1	2	2	6
PENAL Nº 8	Ejecutorias	1	9	18	2	30
SOCIAL Nº 1		1	2	5	2	10
SOCIAL Nº 2		1	2	5	2	10
SOCIAL Nº 3		1	2	5	2	10
SOCIAL Nº 4		1	2	4	2	9
VIG. PENITENCIARIA		1	3	5	2	11
MENORES Nº 1		1	1	3	1	6
MENORES Nº 2		1	1	3	1	6
MERCANTIL Nº 1		1	3	4	1	9
MERCANTIL Nº 2		1	3	4	1	9
VIOLENCIA SOBRE LA MUJER Nº 1		1	3	5	2	11
VIOLENCIA SOBRE LA MUJER Nº 2		1	3	5	2	11
TOTALES		67	195	309	119	690

II.- NUEVA OFICINA JUDICIAL.

II. A.- UPADs. DOTACIÓN DE PUESTOS DE TRABAJO

UPAD	Especialización/ Compatibilización	SJ	GP	TP	AJ
TSJ SALA CIVIL Y PENAL		1	1	1	0
TSJ SALA C-A		1	1	1	0
TSJ SALA SOCIAL		1	1	1	0
AP SECCIÓN 1	Penal	1	1	1	0
AP SECCIÓN 2	Penal-VIGE	1	1	1	0
AP SECCIÓN 3	Civil	1	1	1	0
AP SECCIÓN 4	Civil		1	1	0
AP SECCIÓN 5	Civil	1 (SJ SECC 1 SCP 3)	1	1	0
PRIMERA INSTANCIA Nº 1		1	1	1	0
PRIMERA INSTANCIA Nº 2			1	1	0
PRIMERA INSTANCIA Nº 3	Familia	1	1	1	0
PRIMERA INSTANCIA Nº 4			1	1	0
PRIMERA INSTANCIA Nº 5		1	1	1	0
PRIMERA INSTANCIA Nº 6			1	1	0
PRIMERA INSTANCIA Nº 7	Ejecutorias	1	1	1	0
PRIMERA INSTANCIA Nº 8			1	1	0
PRIMERA INSTANCIA Nº 9		1	1	1	0
PRIMERA INSTANCIA Nº 10			1	1	0
PRIMERA INSTANCIA Nº 11		1	1	1	0
PRIMERA INSTANCIA Nº 12	Familia		1	1	0
PRIMERA INSTANCIA Nº 13		1	1	1	0
PRIMERA INSTANCIA Nº 14			1	1	0
PRIMERA INSTANCIA Nº 15		1	1	1	0
PRIMERA INSTANCIA Nº 16	Familia		1	1	0
PRIMERA INSTANCIA Nº 17		1	1	1	0
PRIMERA INSTANCIA Nº 18			1	1	0
PRIMERA INSTANCIA Nº 19		1	1	1	0
PRIMERA INSTANCIA Nº 20	Familia		1	1	0
PRIMERA INSTANCIA Nº 21		1	1	1	0
PRIMERA INSTANCIA Nº 22			1	1	0
PRIMERA INSTANCIA Nº 23		1 (SJ SECC 2 SCP-3)	1	1	0
INSTRUCCIÓN Nº 1		1	2	2	0
INSTRUCCIÓN Nº 2		1	2	2	0
INSTRUCCIÓN Nº 3		1	2	2	0
INSTRUCCIÓN Nº 4		1	2	2	0
INSTRUCCIÓN Nº 5		1	2	2	0
INSTRUCCIÓN Nº 6		1	2	2	0
INSTRUCCIÓN Nº 7		1	2	2	0
INSTRUCCIÓN Nº 8		1	2	2	0
INSTRUCCIÓN Nº 9		1	2	2	0
INSTRUCCIÓN Nº 10		1	2	2	0
INSTRUCCIÓN Nº 11		1	2	2	0
INSTRUCCIÓN Nº 12		1	2	2	0
CONTENCIOSO ADMINISTRATIVO Nº 1		1	1	1	0
CONTENCIOSO ADMINISTRATIVO Nº 2			1	1	0

CONTENCIOSO ADMINISTRATIVO Nº 3		1 (SJ SECC 3 SCP 3)	1	1	0
PENAL Nº 1		1	1	1	0
PENAL Nº 2			1	1	0
PENAL Nº 3		1	1	1	0
PENAL Nº 4			1	1	0
PENAL Nº 5		1	1	1	0
PENAL Nº 6			1	1	0
PENAL Nº 7		1	1	1	0
PENAL Nº 8	Ejecutorias		1	1	0
SOCIAL Nº 1		1	1	1	0
SOCIAL Nº 2			1	1	0
SOCIAL Nº 3		1	1	1	0
SOCIAL Nº 4			1	1	0
VIG. PENITENCIARIA		1 (SJ SECC 7 SCP-3)	0	2	0
MENORES Nº 1		1	1	1	0
MENORES Nº 2			1	1	0
MERCANTIL Nº 1		1	1	1	0
MERCANTIL Nº 2			1	1	0
VIOLENCIA SOBRE LA MUJER Nº 1		1	2	2	0
VIOLENCIA SOBRE LA MUJER Nº 2		1	2	2	0
TOTALES		44 (4 compatibles SC)	78	80	0

BALANCE DE EFECTIVOS (tras dotar las UPADs)	SJ	GP	TP	AJ
	23	117	229	119

II. B.- SCPs. DOTACIÓN DE PUESTOS DE TRABAJO

SERVICIO COMUN PROCESAL - 1 Registro, Reparto y Estadística.	PUESTOS	SJ	GP	TP	AJ
--	----------------	-----------	-----------	-----------	-----------

SERVICIO COMUN GENERAL		Director	1	0	0	0
APOYO FUNCIONES GUBERNATIVAS			0	2	4	0
Sección – 1 Registro y Reparto Civil, Mercantil, Contencioso y Social (órganos unipersonales).	Equipo 1 Recepción escritos, registro y reparto. Estadística.		0	3 (1 Jefe de Sección)	12	0
	Equipo 2 Auxiliares Judiciales		0	0	0	6
Sección – 2 Registro y Reparto Penal (órganos unipersonales).	Equipo 1 Recepción escritos, registro y reparto. Estadística		0	2 (1 Jefe de Sección)	9	0
	Equipo 2 Auxiliares Judiciales		0	0	0	4
Sección -3 Registro y Reparto de órganos colegiados		Equipo 1 Recepción escritos, registro y reparto. Estadística.	0	2	2	1
Sección – 4 Actos de comunicación y Auxilio judicial	Equipo 1 Recepción, admisión y ordenación de las diligencias. Traslado de copias, salón de notificaciones. Auxilio Judicial.		0	2 (1 Jefe de Sección)	11	0
	Equipo 2 Práctica de los actos de comunicación		0	10	0	32
Sección -5 Otros servicios.	Equipo 1 Depósito y Archivo. Averiguaciones. Caja.		0	2	10	5
	Equipo 2 Atención Profesionales y litigantes. Asistencia víctimas.		0	1	5 (2 Sa Gerrería; 2 Vía Alemania; 1 Palacio de Justicia)	0
	Equipo 3 Apoyo		0	14 (1 Jefe de Sección)	15	0
TOTALES SCP-1			1	38	68	48

SERVICIO COMUN	PUESTOS	SJ	GP	TP	AJ
-----------------------	----------------	-----------	-----------	-----------	-----------

PROCESAL - 2 Ordenación del Procedimiento					
Director		1	0	0	0
Sección-1 Civil (unipersonales)		5 (1 Jefe de Sección)	23	36	0
Sección-2 Contencioso y social (unipersonales)		2 (1 Jefe de Sección)	5	13	0
Sección- 3 Penal (unipersonales)		4 (1 Jefe de Sección)	13	17	0
Sección- 4 Civil, penal, contencioso y social de órganos colegiados		2 (1 Jefe de Sección)	6	14	0
Sección- 5 Equipos comunes de señalamientos	Equipo 1 Sa Gerrería	0	1	1	32
	Equipo 2 Vía Alemania	0	0	1	22
	Equipo 3 Palacio de Justicia	0	0	1	5
TOTALES SCP - 2		14	48	83	59

SERVICIO COMUN PROCESAL-3 Ejecución	PUESTOS	SJ	GP	TP	AJ
SERVICIO COMUN PROCESAL	Director	1	0	0	0
Sección – 1 Ejecución civil		6 (1 Jefe de Sección) 1 SJ UPAD SECC 5º AP 1 SJ UPAD 1ª INST 23	15	40	0
Sección – 2 Ejecución , Contencioso y Social		1 SJ UPAD C-A 3	2	4	0
Sección -3 Ejecución Juzgados de lo Penal		3 (1 Jefe de Sección) SJ UPAD V-P	10	26	1
Sección- 4 Ejecución órganos colegiados		1 (Jefe de Sección)	2	2	0
Sección-5 Equipos comunes de auxiliares	Sede Sa Gerrería	0	0	0	4
	Sede Vía alemania	0	0	0	4
T O T A L E S SCP- 3		8 (+ 4 SJ UPAD)	29	72	9

III.- RESUMEN GENERAL

PLANTILLA ORGANICA (dotación actual de plazas en órganos jurisdiccionales)	SJ	GP	TP	AJ
T O T A L	67	195	309	119

U P A D s	SJ	GP	TP	AJ
T O T A L E S	44	78	80	0

BALANCE DE EFECTIVOS (tras dotar las UPADs)	SJ	GP	TP	AJ
	23	117	229	119

S C P s	SJ	GP	TP	AJ
SCP - 1	1	38	68	48
SCP - 2	14	48	83	59
SCP - 3	8 (+ 4 SJ UPAD)	29	72	9
TOTAL SCPs	23 (+ 4 SJ UPAD)	115	223	116
Segundo BALANCE DE EFECTIVOS (tras dotar las UPADs y los SCPs)	0	2	6	3

IV. SECRETARÍA DE GOBIERNO

Dotación SECRETARÍA DE GOBIERNO (Art. 464 LO 19/2003)	GP	TP	AJ
	2	6	3

BALANCE DE EFECTIVOS (tras dotar las UPADs, SCPs y SGob)	SJ	GP	TP	AJ
	0	0	0	0

C) RESUMEN RELACIONES DE PUESTOS DE TRABAJO DE PALMA DE MALLORCA

CENTRO GESTOR: SECRETARÍA GENERAL DE MODERNIZACIÓN Y RELACIONES CON LA ADMINISTRACIÓN DE JUSTICIA

COMUNIDAD AUTÓNOMA: ISLAS BALEARES

CENTRO DE DESTINO: SECRETARIA DE GOBIERNO

DENOMINADOR DE PUESTO	DOTACION	TIPO DE PUESTO	CUERPO	FORMA DE PROVISION
SECRETARIO DE GOBIERNO	1	SINGULARIZADO	Secretarios	Libre designación
SECRETARIO COORDINADOR	1	SINGULARIZADO	Secretarios	Libre designación
GESTIÓN PA	1	SINGULARIZADO	Gestión P.A.	Libre designación
GESTION PA	1	GENERICICO	Gestión P.A.	Concurso Traslados
TRAMITACIÓN PA	6	GENERICICO	Tramitación P.A.	Concurso Traslados
AUXILIO JUDICIAL	3	GENERICICO	Auxilio Judicial	Concurso Traslados

LOCALIDAD: PALMA DE MALLORCA

CENTRO DE DESTINO: UPAD

DENOMINADOR DE PUESTO- UPAD UNIPERSONALES UPAD TSJ	DOTACION	TIPO DE PUESTO	CUERPO	FORMA DE PROVISION
SECRET. J.UPAD	3	GENERICICO	Secretarios	Concurso Traslados
GESTION PA	3	GENERICICO	Gestión P.A.	Concurso Traslados
TRAMITACIÓN PA	3	GENERICICO	Tramitación P.A.	Concurso Traslados

LOCALIDAD: PALMA DE MALLORCA

CENTRO DE DESTINO: UPAD

DENOMINADOR DE PUESTO- UPAD UNIPERSONALES AP	DOTACION	TIPO DE PUESTO	CUERPO	FORMA DE PROVISION
SECRET. J.UPAD	2	GENERICICO	Secretarios	Concurso Traslados
SECRET. J.UPAD COMPATIBLE SECCIÓN 1 SCP-3	1	SINGULARIZADO	Secretarios	Concurso Especifico
GESTION PA	5	GENERICICO	Gestión P.A.	Concurso Traslados
TRAMITACIÓN PA	5	GENERICICO	Tramitación P.A.	Concurso Traslados

LOCALIDAD: PALMA DE MALLORCA

CENTRO DE DESTINO: UPAD

DENOMINADOR DE PUESTO- UPAD UNIPERSONALES PENAL	DOTACION	TIPO DE PUESTO	CUERPO	FORMA DE PROVISION
SECRET. J.UPAD	19	GENERICICO	Secretarios	Concurso Traslados
SECRET. J.UPAD COMPATIBLE SECCIÓN 3 SCP-3 (VP)	1	SINGULARIZADO	Secretarios	Concurso Especifico
GESTOR PA INSTRUCCIÓN	24	GENERICICO	Gestión P.A.	Concurso Traslados
GESTOR PA MENORES	2	GENERICICO	Gestión P.A.	Concurso Traslados
GESTOR PA VSM	4	GENERICICO	Gestión PA	Concurso Traslado

GESTOR PA PENAL	8	GENERICO	Gestión P.A.	Concurso Traslados
TRAMITACIÓN PA INSTRUCCIÓN	24	GENERICO	Tramitación P.A.	Concurso Traslados
TRAMITACIÓN PA PENAL	8	GENERICO	Tramitación P.A.	Concurso Traslados
TRAMITACIÓN PA MENORES	2	GENERICO	Tramitación P.A.	Concurso Traslados
TRAMITACION PA V.P.	2	GENERICO	Tramitación P.A.	Concurso Traslados
TRAMITACIÓN PA VSM	4	GENERICO	Tramitación PA	Concurso Traslado

LOCALIDAD: PALMA DE MALLORCA
CENTRO DE DESTINO: UPAD

DENOMINADOR DE PUESTO- UPAD UNIPERSONALES SOCIAL	DOTACION	TIPO DE PUESTO	CUERPO	FORMA DE PROVISION
SECRET. J.UPAD	2	GENERICO	Secretarios	Concurso Traslados
GESTION PA	1	GENERICO	Gestión P.A.	Concurso Traslados
GESTION PA	2	GENERICO	Gestión P.A.	Concurso Traslados
TRAMITACIÓN PA	3	GENERICO	Tramitación P.A.	Concurso Traslados

LOCALIDAD: PALMA DE MALLORCA
CENTRO DE DESTINO: UPAD

DENOMINADOR DE PUESTO- UPAD UNIPERSONALES C-A	DOTACION	TIPO DE PUESTO	CUERPO	FORMA DE PROVISION
SECRET. J.UPAD	1	GENERICO	Secretarios	Concurso Traslados
SECRET. J.UPAD COMPATIBLE SECCIÓN 2 SCP-3	1	SINGULARIZADO	Secretarios	Concurso Especifico
GESTION PA	4	GENERICO	Gestión P.A.	Concurso Traslados
TRAMITACIÓN PA	4	GENERICO	Tramitación P.A.	Concurso Traslados

LOCALIDAD: PALMA DE MALLORCA
CENTRO DE DESTINO: SERVICIO COMÚN GENERAL

DENOMINADOR DE PUESTO	DOTACION	TIPO DE PUESTO	CUERPO	FORMA DE PROVISION
DIRECTOR	1	SINGULARIZADO	Secretarios	Libre designación
JEFE SECCIÓN REGISTRO Y REPARTO UNIPERSONALES	1	SINGULARIZADO	Gestión P.A.	Concurso específico
JEFE SECCIÓN REGISTRO Y REPARTO COLEGIADOS	1	SINGULARIZADO	Gestión P.A.	Concurso específico
JEFE SECCIÓN ACTOS DE COMUNICACIÓN Y AUXILIO	1	SINGULARIZADO	Gestión P.A.	Concurso específico
APOYO FUNCIONES GUBERNATIVAS	1	SINGULARIZADO	Gestión P.A.	Libre designación
GESTIÓN P.A. ACTOS COMUNICACIÓN	11	GENÉRICO	Gestión P.A.	Concurso Traslados
GESTIÓN APOYO UPAD	13	GENERICO	Gestión P.A.	Concurso Traslados
GESTION PA	10	GENERICO	Gestión P.A.	Concurso Traslados
TRAMITACIÓN P.A. ACTOS COMUNICACIÓN	11	GENÉRICO	Tramitación P.A	Concurso Traslados

TRAMITACIÓN APOYO UPAD	15	GENERICICO	Tramitación P.A.	Concurso Traslados
TRAMITACIÓN PA	42	GENERICICO	Tramitación P.A.	Concurso Traslados
AUXILIO JUDICIAL ACTOS COMUNICACIÓN	32	GENÉRICO	Auxilio Judicial	Concurso Traslados
AUXILIO JUDICIAL	16	GENERICICO	Auxilio Judicial	Concurso Traslados

LOCALIDAD: PALMA DE MALLORCA

CENTRO DE DESTINO: SERVICIO COMUN ORDENAC. PROCEDIMIENTO

DENOMINADOR DE PUESTO	DOTACION	TIPO DE PUESTO	CUERPO	FORMA DE PROVISION
DIRECTOR	1	SINGULARIZADO	Secretarios	Libre designación
JEFE SECCIÓN CIVIL UNIPERSONALES	1	SINGULARIZADO	Secretarios	Concurso específico
SECRETARIO JUDICIAL SECCIÓN CIVIL UNIPERSONALES	4	SINGULARIZADO	Secretarios	Concurso específico
GESTOR SECCIÓN CIVIL UNIPERSONALES	11	SINGULARIZADO	Gestión P.A.	Concurso específico
JEFE SECCIÓN C-A/ SOCIAL UNIPERSONALES	1	SINGULARIZADO	Secretarios	Concurso específico
SECRETARIO JUDICIAL SECCIÓN C-A/SOCIAL UNIPERSONALES	1	SINGULARIZADO	Secretarios	Concurso específico
GESTOR SECCIÓN C-A/ SOCIAL UNIPERSONALES	2	SINGULARIZADO	Gestión P.A.	Concurso específico
JEFE SECCIÓN PENAL UNIPERSONALES	1	SINGULARIZADO	Secretarios	Concurso específico
SECRETARIO JUDICIAL SECCIÓN PENAL UNIPERSONALES	3	SINGULARIZADO	Secretarios	Concurso específico
GESTOR SECCIÓN PENAL UNIPERSONALES	6	SINGULARIZADO	Gestión P.A.	Concurso específico
JEFE SECCIÓN COLEGIADOS	1	SINGULARIZADO	Secretarios	Concurso específico
SECRETARIO JUDICIAL SECCIÓN COLEGIADOS	1	SINGULARIZADO	Secretarios	Concurso específico
GESTOR SECCIÓN COLEGIADOS	3	SINGULARIZADO	Gestión P.A.	Concurso específico
GESTION PA	26	GENERICICO	Gestión P.A.	Concurso Traslados
TRAMITACIÓN PA	83	GENERICICO	Tramitación P.A.	Concurso Traslados
AUXILIO JUDICIAL	59	GENERICICO	Auxilio Judicial	Concurso Traslados

LOCALIDAD: PALMA DE MALLORCA

CENTRO DE DESTINO: SERVICIO COMUN DE EJECUCIONES

DENOMINADOR DE PUESTO	DOTACION	TIPO DE PUESTO	CUERPO	FORMA DE PROVISION
DIRECTOR	1	SINGULARIZADO	Secretarios	Libre designación
JEFE SECCIÓN CIVIL	1	SINGULARIZADO	Secretarios	Concurso específico
SECRETARIO SECCIÓN CIVIL COMPATIBLE UPAD	2	SINGULARIZADO	Secretarios	Concurso específico
SECRETARIO SECCIÓN CIVIL	2	SINGULARIZADO	Secretarios	Concurso específico
GESTOR SECCIÓN CIVIL	7	SINGULARIZADO	Gestión P.A.	Concurso específico
JEFE SECCIÓN C-A/SOCIAL	1	SINGULARIZADO	Secretarios	Concurso específico
SECRETARIO SECCIÓN C-A/SOCIAL COMPATIBLE UPAD	1	SINGULARIZADO	Secretarios	Concurso específico
GESTOR SECCIÓN C-A/SOCIAL	1	SINGULARIZADO	Gestión P.A.	Concurso

				específico
JEFE SECCIÓN PENAL	1	SINGULARIZADO	Secretarios	Concurso específico
SECRETARIO SECCIÓN PENAL COMPATIBLE UPAD	1	SINGULARIZADO	Secretarios	Concurso específico
SECRETARIO SECCIÓN PENAL	1	SINGULARIZADO	Secretarios	Concurso específico
GESTOR SECCIÓN PENAL	5	SINGULARIZADO	Gestión P.A.	Concurso específico
JEFE SECCIÓN COLEGIADOS	1	SINGULARIZADO	Secretarios	Concurso específico
GESTOR SECCIÓN COLEGIADOS	1	SINGULARIZADO	Gestión P.A.	Concurso específico
GESTION PA	15	GENERICICO	Gestión P.A.	Concurso Traslados
TRAMITACIÓN PA	72	GENERICICO	Tramitación P.A.	Concurso Traslados
AUXILIO JUDICIAL	9	GENERICICO	Auxilio Judicial	Concurso Traslados

D) IDENTIFICACIÓN DE PUESTOS SINGULARIZADOS EN PALMA DE MALLORCA

PUESTO	CUERPO	EFFECTIVOS
Director del Servicio Común General	Secretario Judicial	1
Apoyo funciones gubernativas	Gestor Procesal	1
Jefe Sección Registro y Reparto Unipersonales SCG	Secretario Judicial	1
Jefe Sección Registro y Reparto Colegiados SCG	Secretario Judicial	1
Jefe Sección Actos de Comunicación y Auxilio Judicial SCG	Secretario Judicial	1
Director del Servicio SCOP	Secretario Judicial	1
Jefe Sección Civil unipersonales SCOP	Secretario Judicial	1
Secretario Judicial Sección Civil Unipersonales SCOP	Secretario Judicial	4
Gestor Procesal Sección Civil Unipersonales SCOP	Gestión P.A.	11
Jefe Sección C-A/ Social unipersonales SCOP	Secretario Judicial	1
Secretario Judicial Sección C-A/ Social Unipersonales SCOP	Secretario Judicial	1
Gestor Procesal Sección C-A/ Social Unipersonales SCOP	Gestión P.A.	2
Jefe Sección Penal unipersonales SCOP	Secretario Judicial	1
Secretario Judicial Sección Penal Unipersonales SCOP	Secretario Judicial	3
Gestor Procesal Sección Penal Unipersonales SCOP	Gestión P.A.	6
Jefe Sección Colegiados SCOP	Secretario Judicial	1
Secretario Judicial Sección Colegiados SCOP	Secretario Judicial	1
Gestor Procesal Sección Colegiados SCOP	Gestión P.A.	3
Director SCEJ	Secretario Judicial	1
Jefe Sección Civil SCEJ	Secretario Judicial	1
Secretario Sección Civil Compatible UPAD SCEJ	Secretario Judicial	2
Secretario Sección Civil	Secretario Judicial	2

SCEJ		
Gestor Sección Civil SCEJ	Gestión P.A.	7
Jefe Sección C-A/ Social SCEJ	Secretario Judicial	1
Secretario Sección C-A/ Social Compatible UPAD SCEJ	Secretario Judicial	1
Secretario Sección C-A/ Social SCEJ	Secretario Judicial	1
Gestor Sección C-A/ Social SCEJ	Gestión P.A.	1
Jefe Sección Penal SCEJ	Secretario Judicial	1
Secretario Sección Penal Compatible UPAD SCEJ	Secretario Judicial	1
Secretario Sección Penal SCEJ	Secretario Judicial	1
Gestor Sección Penal SCEJ	Gestión P.A.	5
Jefe Sección Colegiados SCEJ	Secretario Judicial	1
Gestor Sección Colegiados SCEJ	Gestión P.A.	1

E) ORGANIGRAMAS PALMA MALLORCA

Servicio Común General

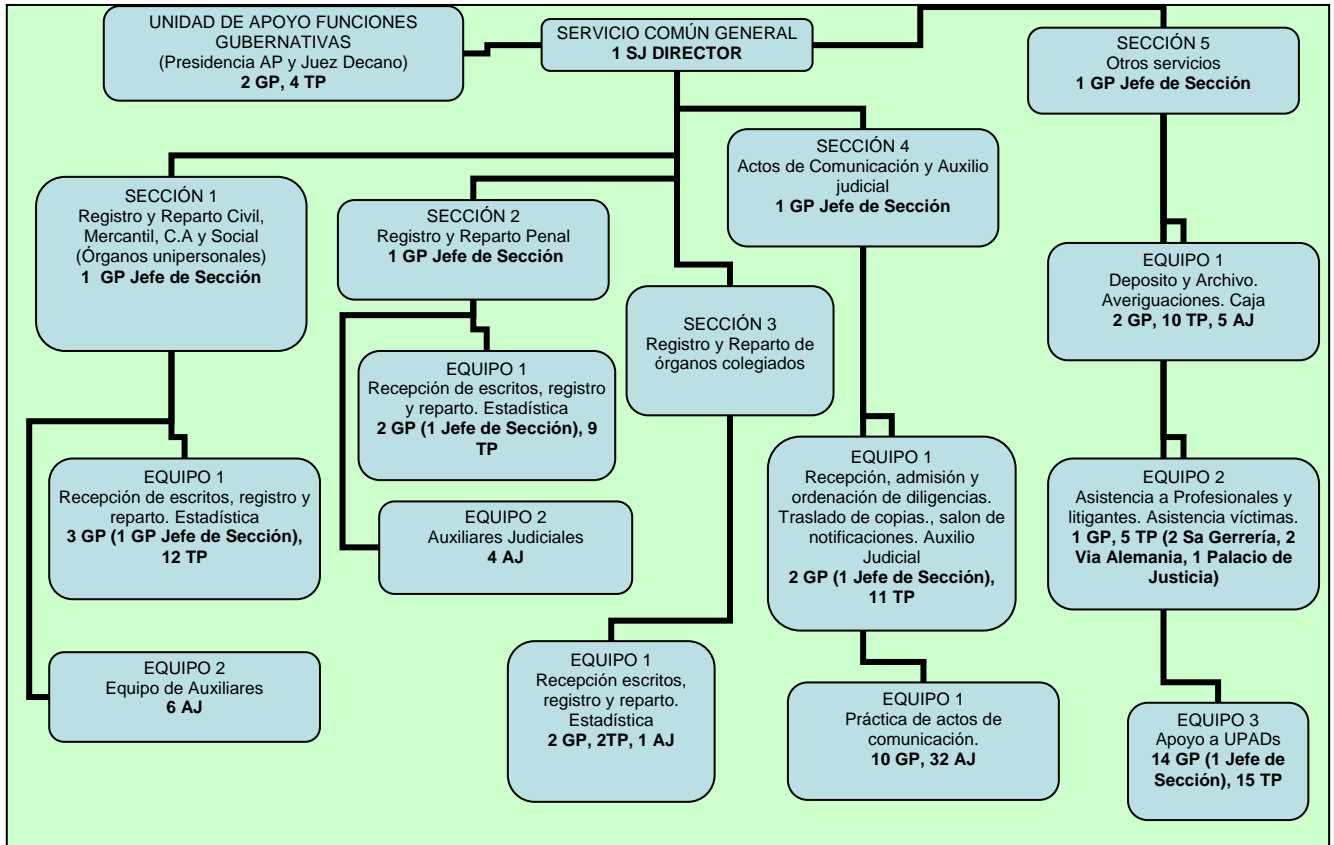

Servicio Común de Ordenación del Procedimiento

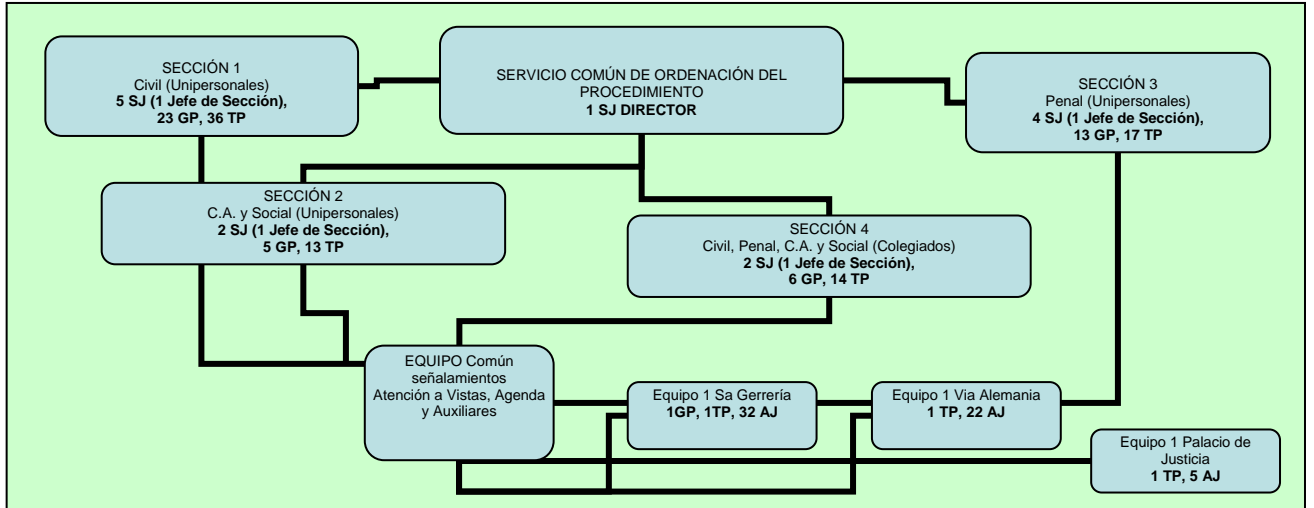

Servicio Común de Ejecución del Procedimiento

